



Camera di Commercio
Sassari - Nord Sardegna

5^o RAPPORTO SISTEMA IMPRESE NORD SARDEGNA

Analisi dei dati Gennaio-Dicembre 2015

EDIZIONE 2016



Camera di Commercio
Sassari - Nord Sardegna

50^o RAPPORTO SISTEMA IMPRESE NORD SARDEGNA

Analisi dei dati Gennaio-Dicembre 2015

Fonte dati Unioncamere - Infocamere

PRESENTAZIONE

Con il Rapporto Sistema Imprese, giunto alla quinta edizione, la Camera di Commercio del Nord Sardegna intende rimarcare il proprio interesse verso l'analisi economica e statistica delle principali caratteristiche strutturali del sistema imprenditoriale locale. Con il fine di rendere la consultazione snella e agevole, in linea con le edizioni precedenti, i dati statistici sono stati elaborati in modo da poter rappresentare nel miglior modo possibile l'evoluzione imprenditoriale, sia a livello territoriale - con dettaglio provinciale e comunale - sia nella sua disaggregazione settoriale - Agricoltura, Artigianato, Manifatturiero ecc.

Nel 2015 il sistema imprenditoriale locale ha fatto rilevare i primi risultati positivi. La Sardegna ha fatto registrare un tasso di crescita complessivo pari al +0,91%, superiore a quello della media nazionale fermo al +0,75%. Sorride, in particolare, il nord dell'Isola, scomposto nei due territori amministrativi di Sassari e Olbia-Tempio. Entrambi i territori hanno prodotto una crescita superiore all'1%, e un dato così rilevante non si registrava da ormai 5 anni. La crescita è quasi totalmente ascrivibile alla progressiva espansione delle società di capitale: nel Nord Sardegna, a fronte di uno sviluppo complessivo dell'1,36% tale forma giuridica ha conseguito un tasso di crescita superiore al 5%.

Nel presente documento sono riportati tutti i dati necessari per poter rappresentare un quadro di sintesi sulle dinamiche che hanno interessato il tessuto imprenditoriale del Nord Sardegna nell'anno appena trascorso. Nonostante i segnali positivi risultino ancora insufficienti per poter parlare di superamento della crisi, nel 2015 il contesto imprenditoriale locale ha mostrato un recupero del dinamismo e della fiducia che avevano caratterizzato gli anni pre-crisi.

Con questa pubblicazione la Camera di Commercio intende offrire, a tutti coloro che operano o intendono operare nei vari settori produttivi, uno strumento efficace di conoscenza che possa servire per una valutazione immediata delle prospettive e delle opportunità offerte dalla nostra economia locale.

Il Segretario Generale
Pietro Esposito

Il Presidente
Gavino Sini

SOMMARIO

IL TERRITORIO

1. Dinamica imprese 2015	pag. 4
--------------------------	--------

LE IMPRESE PER SETTORE DI ATTIVITÀ

2. Agricoltura e Agroalimentare	21
3. Artigianato	29
4. Manifatturiero	35
5. Costruzioni	39
6. Commercio	46
7. Turismo	55
8. Trasporti	59
9. Servizi	63
10. Scambi con l'Estero	68

GLOSSARIO	72
-----------	----

IL TERRITORIO



ITALIA

SARDEGNA



NORD SARDEGNA



DINAMICA DELLE IMPRESE

1. IL SISTEMA IMPRENDITORIALE IN SARDEGNA: QUADRO DI SINTESI - ANNO 2015

TERRITORIO	REGISTRATE	ATTIVE	ISCRIZIONI	CESSAZIONI*	SALDO	TASSO DI CRESCITA
SASSARI	34.520	28.683	1.976	1.575	401	1,16%
OLBIA-TEMPIO	23.274	18.863	1.448	1.065	383	1,66%
NORD SARDEGNA	57.794	47.546	3.424	2.640	784	1,36%
CAGLIARI	52.802	43.940	3.226	2.629	597	1,13%
CARBONIA IGLESIAS	9.446	8.269	492	448	44	0,46%
MEDIO CAMPIDANO	8.950	8.194	447	428	19	0,21%
NUORO	17.686	15.952	887	803	84	0,48%
OGLIASTRA	5.309	4.722	294	260	34	0,64%
ORISTANO	15.473	13.955	688	733	-45	-0,29%
SARDEGNA	167.460	142.578	9.458	7.941	1.517	0,91%
ITALIA	6.057.647	5.144.383	371.705	326.524	45.181	0,75%

DISTRIBUZIONE TERRITORIALE DELLE IMPRESE REGistrate IN SARDEGNA

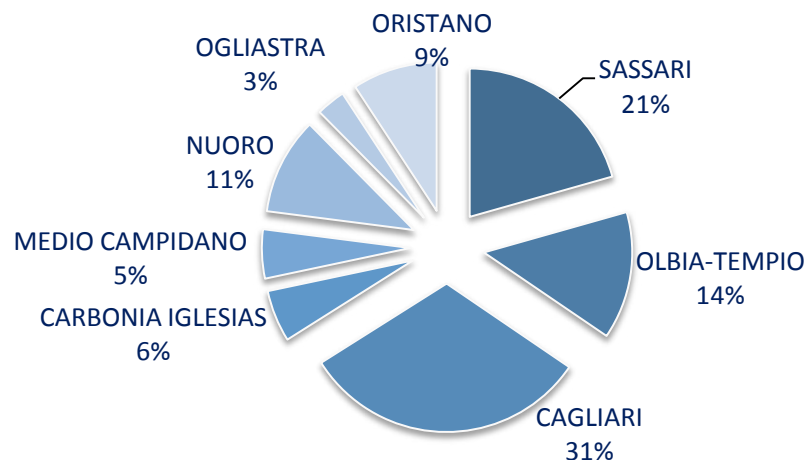

* Al netto delle cessazioni d'ufficio

2.a. DINAMICA DELLE IMPRESE REGISTRATE E ATTIVE NEL NORD SARDEGNA - ANNI 2008-2015

SASSARI

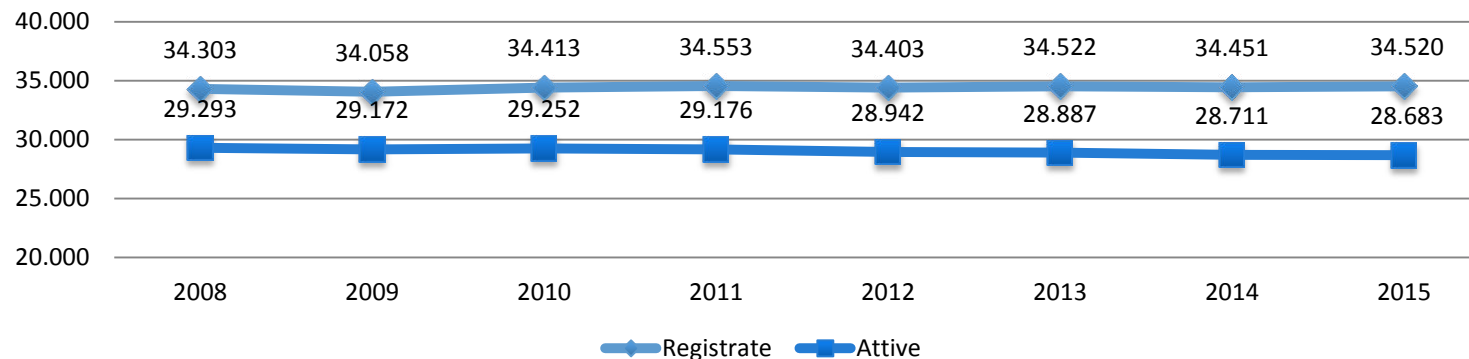

OLBIA-TEMPIO

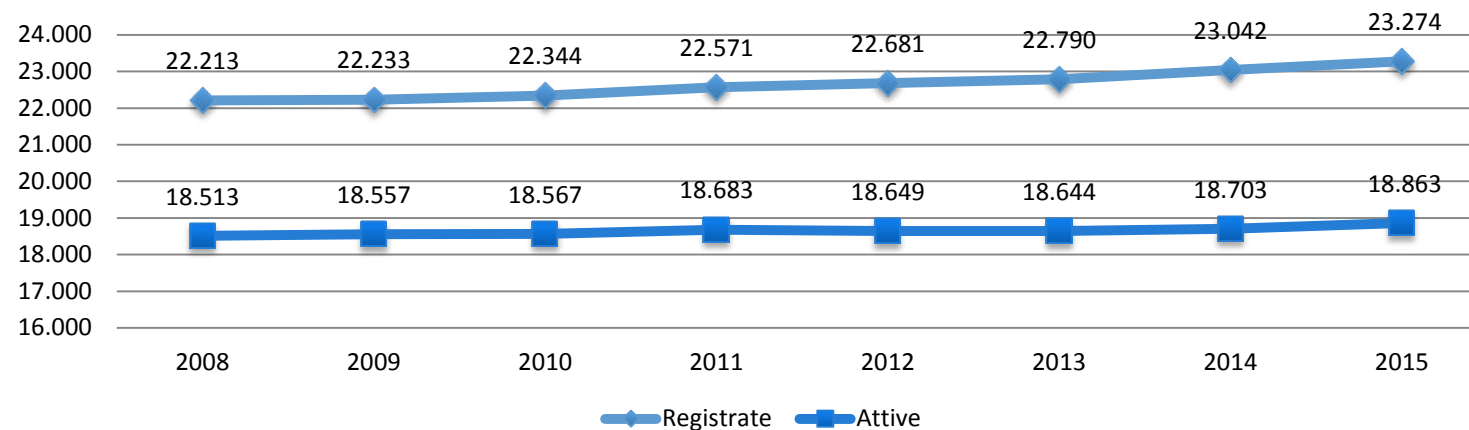

2.b. DINAMICA DELLE IMPRESE REGISTRATE E ATTIVE IN SARDEGNA E IN ITALIA- ANNI 2008-2015

SARDEGNA

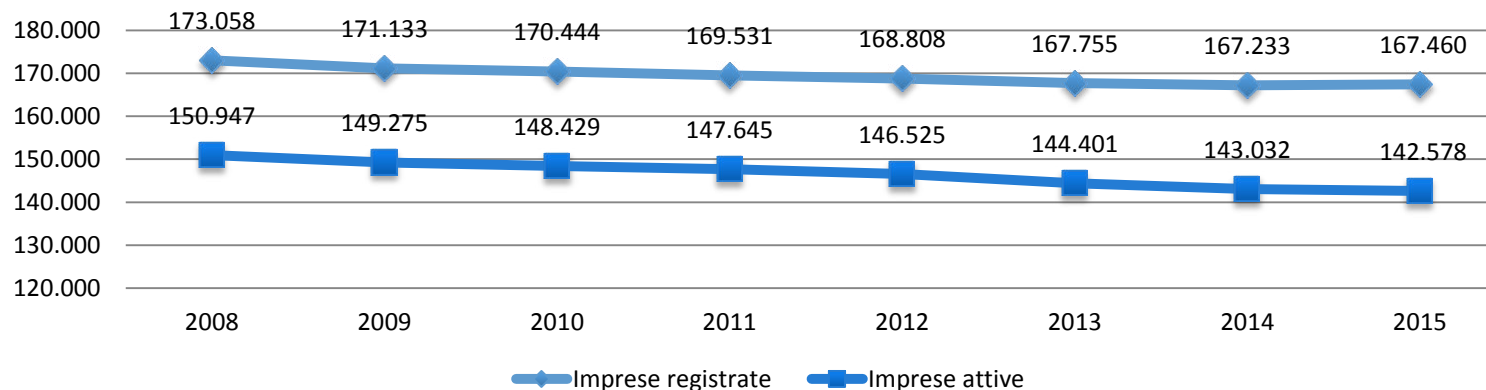

ITALIA

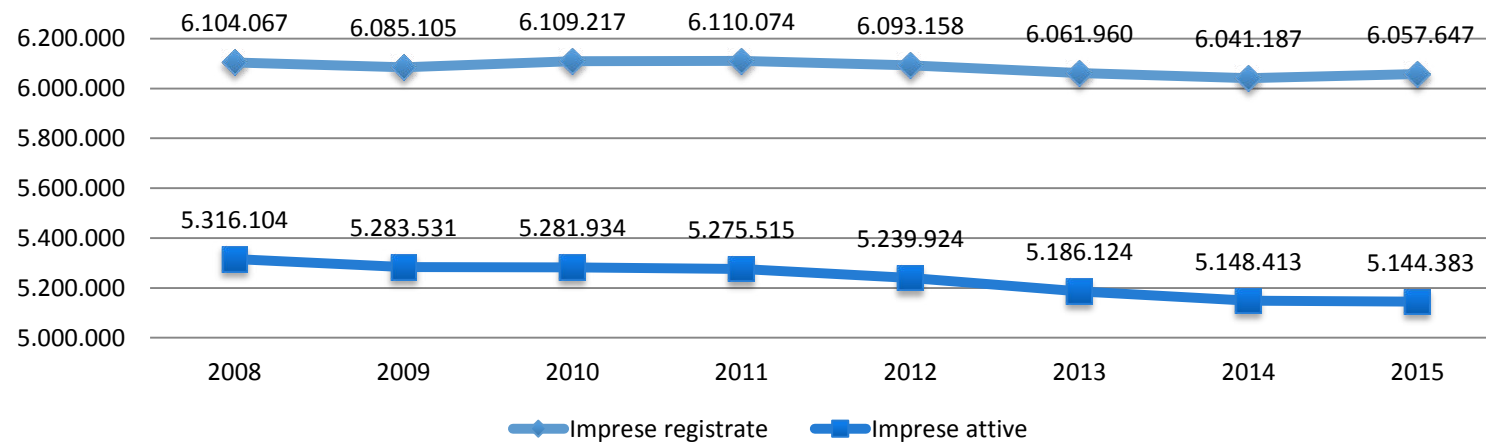

3. ANDAMENTO DEL SISTEMA IMPRENDITORIALE - ANNI 2013 - 2015

	ANNO 2013				ANNO 2014				ANNO 2015			
	ISCRIZIONI	CESSAZIONI*	SALDO	TASSO DI CRESCITA	ISCRIZIONI	CESSAZIONI*	SALDO	TASSO DI CRESCITA	ISCRIZIONI	CESSAZIONI*	SALDO	TASSO DI CRESCITA
SASSARI	2.012	1.866	146	0,42%	1.882	1.753	129	0,37%	1.976	1.575	401	1,16%
OLBIA- TEMPIO	1.380	1.258	122	0,54%	1.450	1.104	346	1,52%	1.448	1.065	383	1,66%
NORD SARDEGNA	3.392	3.124	268	0,47%	3.332	2.857	475	0,83%	3.424	2.640	784	1,36%
SARDEGNA	9.519	9.601	-82	-0,05%	9.580	8.557	1.023	0,61%	9.458	7.941	1.517	0,91%
ITALIA	384.483	371.802	12.681	0,21%	370.979	340.261	30.718	0,51%	371.705	326.524	45.181	0,75%

TASSI NETTI DI CRESCITA DELLE IMPRESE NEL NORD SARDEGNA (in %) ANNI 2001 - 2015

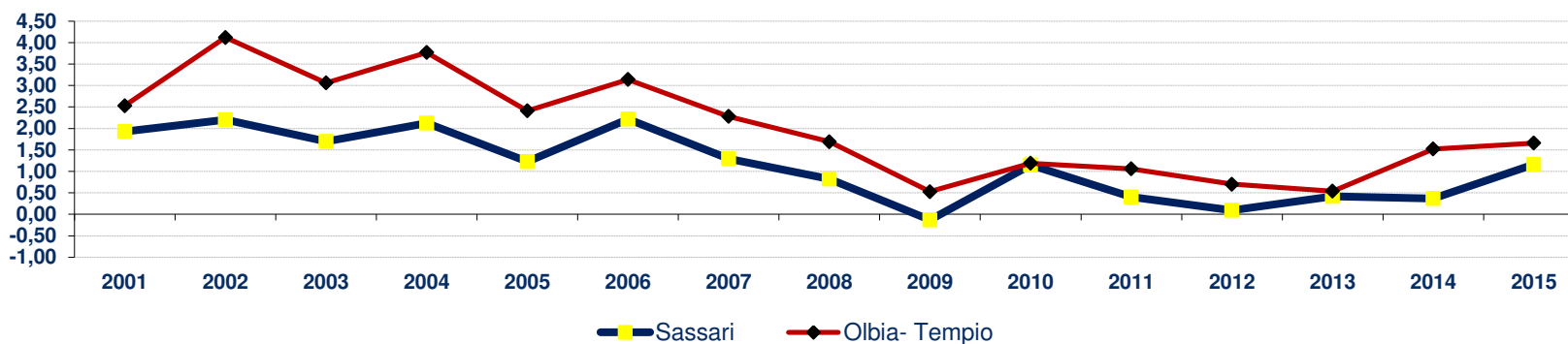

TASSO DI CRESCITA - serie storica dal 2001 al 2015

	2001	2002	2003	2004	2005	2006	2007	2008	2009	2010	2011	2012	2013	2014	2015
SASSARI	1,93	2,20	1,70	2,12	1,23	2,22	1,29	0,82	-0,13	1,15	0,40	0,09	0,42	0,37	1,16
OLBIA- TEMPIO	2,53	4,12	3,06	3,77	2,41	3,14	2,28	1,69	0,53	1,19	1,06	0,70	0,54	1,52	1,66

4.a. MOVIMENTAZIONE DELLE IMPRESE PER SETTORE DI ATTIVITÀ ECONOMICA IN PROVINCIA DI SASSARI E OLBIA-TEMPIO

SASSARI

SETTORE	REGISTRATE	ATTIVE	ISCRIZIONI	CESSAZIONI*	SALDO	TASSO DI CRESCITA
Agricoltura e pesca	6.412	6.287	221	204	17	0,26%
Estrazione di minerali	42	22	1	0	1	2,50%
Attività manifatturiere	2.438	1.974	50	73	-23	-0,94%
Energia-Gas-Acqua	108	82	4	3	1	1,00%
Costruzioni	4.913	4.115	157	255	-98	-1,97%
Commercio	9.379	8.233	398	498	-100	-1,06%
Trasporti	942	799	14	34	-20	-2,09%
Alberghi e ristoranti	3.070	2.474	102	177	-75	-2,50%
Servizi	5.353	4.687	205	255	-50	-0,95%
Imprese non classificate	1.863	10	824	76	748	42,38%
TOTALE	34.520	28.683	1.976	1.575	401	1,16%

Imprese registrate

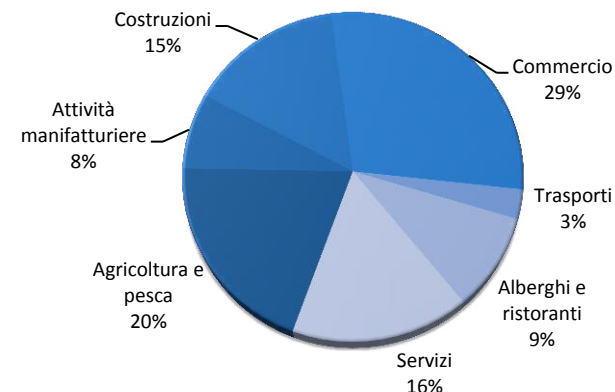

OLBIA-TEMPIO

SETTORE	REGISTRATE	ATTIVE	ISCRIZIONI	CESSAZIONI*	SALDO	TASSO DI CRESCITA
Agricoltura e pesca	2.993	2.935	136	143	-7	-0,23%
Estrazione di minerali	129	71	1	2	-1	-0,76%
Attività manifatturiere	1.750	1.492	42	78	-36	-2,06%
Energia-Gas-Acqua	52	37	2	1	1	2,08%
Costruzioni	4.314	3.724	132	190	-58	-1,33%
Commercio	5.242	4.631	275	241	34	0,66%
Trasporti	795	690	9	44	-35	-4,29%
Alberghi e ristoranti	2.660	2.098	73	121	-48	-1,83%
Servizi	3.666	3.177	167	170	-3	-0,08%
Imprese non classificate	1.673	8	611	75	536	33,00%
TOTALE	23.274	18.863	1.448	1.065	383	1,66%

Imprese registrate

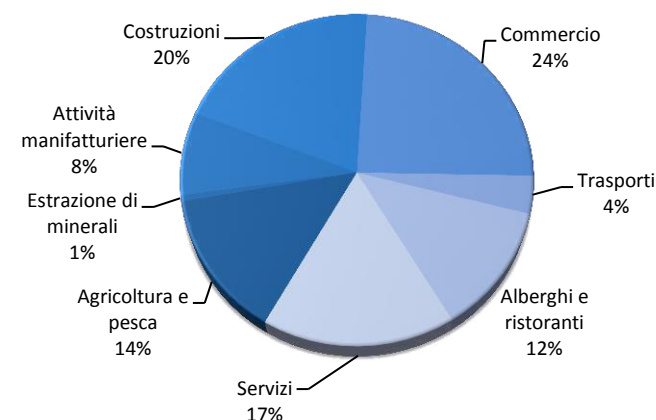

* Al netto delle cessazioni d'ufficio

4.b. MOVIMENTAZIONE DELLE IMPRESE PER SETTORE DI ATTIVITÀ ECONOMICA IN SARDEGNA E IN ITALIA - ANNO 2015

SARDEGNA

SETTORE	REGISTRATE	ATTIVE	ISCRIZIONI	CESSAZIONI*	SALDO	TASSO DI CRESCITA
Agricoltura e pesca	33.811	33.483	1.211	1.229	-18	-0,05%
Estrazione di minerali	292	185	3	4	-1	-0,34%
Attività manifatturiere	11.935	10.454	237	489	-252	-2,09%
Energia-Gas-Acqua	491	411	13	13	0	0,00%
Costruzioni	22.868	20.235	759	1.221	-462	-1,99%
Commercio	42.746	39.258	1.837	2.256	-419	-0,98%
Trasporti	4.663	4.196	59	234	-175	-3,66%
Alberghi e ristoranti	13.812	11.777	450	715	-265	-1,95%
Servizi	24.894	22.526	1.051	1.276	-225	-0,92%
Imprese non classificate	11.948	53	3.838	504	3.334	28,33%
TOTALE	167.460	142.578	9.458	7.941	1.517	0,91%

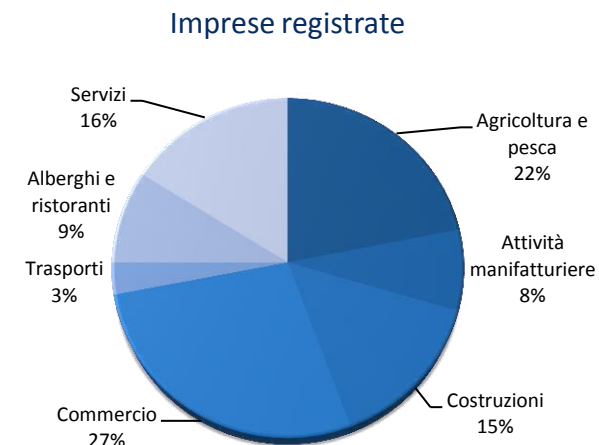

ITALIA

SETTORE	REGISTRATE	ATTIVE	ISCRIZIONI	CESSAZIONI*	SALDO	TASSO DI CRESCITA
Agricoltura e pesca	758.953	750.408	23.690	32.063	-8.373	-1,09%
Estrazione di minerali	4.398	3.273	27	120	-93	-2,06%
Attività manifatturiere	582.512	500.901	17.465	27.796	-10.331	-1,76%
Energia-Gas-Acqua	22.644	20.437	623	906	-283	-1,29%
Costruzioni	851.696	760.867	36.497	50.472	-13.975	-1,62%
Commercio	1.551.851	1.412.192	71.901	93.779	-21.878	-1,41%
Trasporti	171.176	152.066	3.124	8.270	-5.146	-2,98%
Alberghi e ristoranti	426.978	372.912	17.729	26.942	-9.213	-2,20%
Servizi	1.294.697	1.168.655	59.213	66.533	-7.320	-0,58%
Imprese non classificate	392.742	2.672	141.436	19.643	121.793	31,48%
TOTALE	6.057.647	5.144.383	371.705	326.524	45.181	0,75%

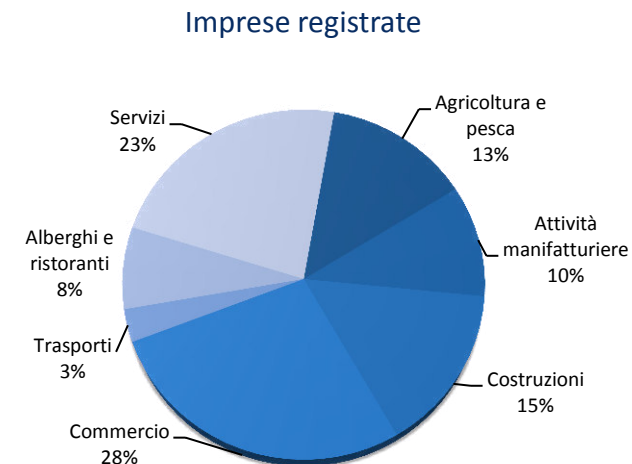

* Al netto delle cessazioni d'ufficio

5.a. MOVIMENTAZIONE DELLE IMPRESE PER COMUNE - ANNO 2015

SASSARI

	Registrate	Attive	Iscrizioni	Cessazioni*	Saldo	Tasso di crescita		Registrate	Attive	Iscrizioni	Cessazioni*	Saldo	Tasso di crescita
ALGHERO**	4.356	3.577	307	213	94	2,19%	NULE	198	192	9	6	3	1,53%
ANELA	48	45	1	4	-3	-5,88%	NULVI	278	260	17	14	3	1,08%
ARDARA	107	99	3	4	-1	-0,91%	OLMEDO	293	259	21	15	6	2,09%
BANARI	55	50	1	3	-2	-3,45%	OSILO	316	305	14	15	-1	-0,31%
BENETUTTI	248	238	17	10	7	2,88%	OSSI	346	303	23	25	-2	-0,56%
BESSEDE	43	42	1	0	1	2,38%	OZIERI	1.135	992	72	52	20	1,77%
BONNANARO	102	95	3	7	-4	-3,74%	PADRIA	63	58	1	5	-4	-5,97%
BONO	330	302	19	9	10	3,11%	PATTADA	415	385	17	14	3	0,72%
BONORVA	401	368	12	19	-7	-1,72%	PERFUGAS	319	285	13	9	4	1,26%
BORUTTA	30	27	1	2	-1	-3,23%	PLOAGHE	538	471	33	24	9	1,68%
BOTTIDDA	49	47	4	3	1	2,04%	PORTO TORRES**	1.965	1.520	120	84	36	1,85%
BULTEI	139	132	2	3	-1	-0,71%	POZZOMAGGIORE	332	306	15	20	-5	-1,47%
BULZI	65	58	0	2	-2	-2,90%	PUTIFIGARI	42	42	1	5	-4	-8,70%
BURGOS	115	108	5	2	3	2,63%	ROMANA	33	30	1	1	0	0,00%
CARGEGHE	67	55	4	3	1	1,45%	SANTA MARIA COGHINAS	192	166	16	15	1	0,52%
CASTELSARDO**	626	532	35	34	1	0,16%	SASSARI**	14.294	11.081	826	625	201	1,41%
CHEREMULE	49	45	5	1	4	8,89%	SEDINI	135	124	5	7	-2	-1,45%
CHIARAMONTI	236	225	8	10	-2	-0,83%	SEMESTENE	17	16	0	1	-1	-5,56%
CODRONGIANOS	124	104	2	9	-7	-5,30%	SENNORI	457	402	34	32	2	0,43%
COSSOINE	83	76	4	5	-1	-1,18%	SILIGO	96	93	5	3	2	2,13%
ERULA	99	93	2	4	-2	-1,96%	SORSO**	890	770	56	37	19	2,16%
ESPORLATU	34	32	3	2	1	3,03%	STINTINO**	282	245	15	13	2	0,71%
FLORINAS	142	136	5	11	-6	-4,00%	TERGU	86	81	9	1	8	10,13%
GIAVE	89	80	1	2	-1	-1,10%	THIESI	395	344	20	14	6	1,51%
ILLORAI	62	60	3	5	-2	-3,03%	TISSI	141	123	7	9	-2	-1,38%
ITTIREDDU	77	75	5	2	3	4,00%	TORRALBA	132	117	5	3	2	1,53%
ITTIRI	862	794	32	41	-9	-1,02%	TULA	216	201	8	10	-2	-0,92%
LAERRU	78	68	3	8	-5	-5,95%	URI	208	180	16	12	4	1,95%
MARA	49	47	3	1	2	4,17%	USINI	310	271	18	23	-5	-1,56%
MARTIS	69	66	4	1	3	4,55%	VALLEDORIA**	593	503	37	21	16	2,78%
MONTELEONE ROCCA DORIA	11	11	0	0	0	0,00%	VIDDALBA	180	151	8	8	0	0,00%
MORES	282	267	15	9	6	2,19%	VILLANOVA MONTELEONE**	303	289	13	14	-1	-0,33%
MUROS	112	86	9	6	3	2,75%	TOTALE SASSARI	34.520	28.683	1.976	1.575	401	1,16%
NUGHEDU SAN NICOLÒ	81	78	2	3	-1	-1,20%							

** Comuni costieri

5.b. MOVIMENTAZIONE DELLE IMPRESE PER COMUNE - ANNO 2015

	Registrate	Attive	Iscrizioni	Cessazioni*	Saldo	Tasso di crescita
OLBIA-TEMPIO						
AGGIUS	187	166	6	10	-4	-2,06%
AGLIENTU**	225	187	14	12	2	0,88%
ALA' DEI SARDI	298	277	11	13	-2	-0,66%
ARZACHENA**	2.398	1.915	141	113	28	1,17%
BADESI**	273	236	10	14	-4	-1,45%
BERCHIDDA	407	375	17	21	-4	-0,98%
BORTIGIADAS	72	67	4	3	1	1,41%
BUDDUSO'	600	551	25	31	-6	-0,99%
BUDONI**	764	656	36	31	5	0,66%
CALANGIANUS	546	457	30	33	-3	-0,54%
GOLFO ARANCI**	347	272	22	13	9	2,66%
LA MADDALENA**	1.102	858	60	66	-6	-0,54%
LOIRI PORTO SAN PAOLO**	438	382	22	24	-2	-0,45%
LUOGOSANTO	238	217	17	13	4	1,70%
LURAS	285	260	11	12	-1	-0,35%
MONTI	330	300	21	18	3	0,91%
OLBIA**	9.347	7.178	694	371	323	3,55%
OSCHIRI	324	291	13	17	-4	-1,21%
PADRU	223	198	11	13	-2	-0,88%
PALAU**	734	592	45	33	12	1,65%
SAN TEODORO**	849	723	83	52	31	3,81%
SANTA TERESA GALLURA**	862	697	48	40	8	0,94%
SANT'ANTONIO DI GALLURA	184	169	8	14	-6	-3,11%
TELTU	193	175	8	18	-10	-4,88%
TEMPIO PAUSANIA	1.660	1.319	74	66	8	0,48%
TRINITÀ D'AGULTU E VIGNOLA**	388	345	17	14	3	0,77%
TOTALE OLBIA-TEMPIO	23.274	18.863	1.448	1.065	383	1,66%
TOTALE NORD SARDEGNA	57.794	47.546	3.424	2.640	784	1,36%
SARDEGNA	167.460	142.578	9.458	7.941	1.517	0,91%
ITALIA	6.057.647	5.144.383	371.705	326.524	45.181	0,75%

* Al netto delle cessazioni d'ufficio

** Comuni costieri

Tassi di crescita delle imprese nei principali comuni del Nord Sardegna - Anno 2015

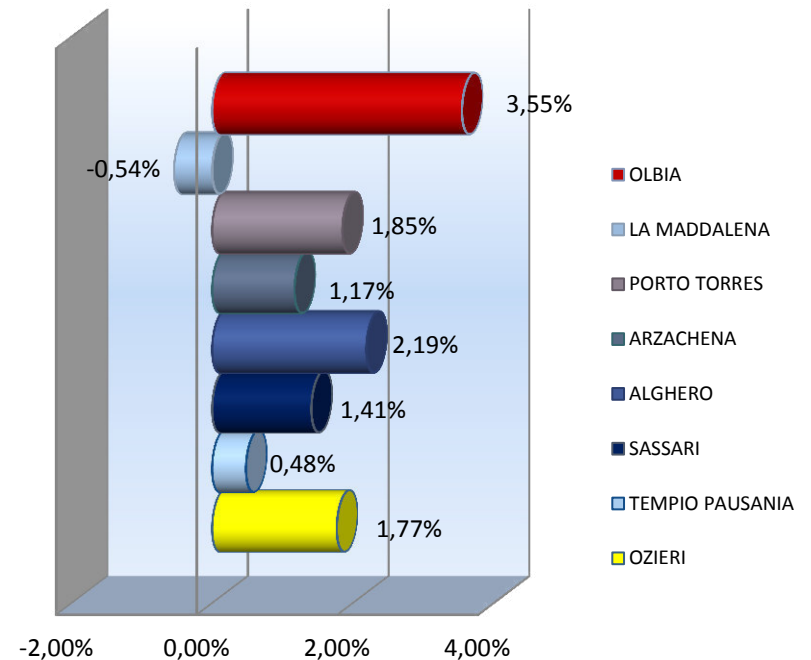

6. MOVIMENTAZIONE DELLE IMPRESE PER FORMA GIURIDICA - ANNO 2015

SASSARI

	REGISTRATE	ATTIVE	ISCRIZIONI	CESSAZIONI*	SALDO	TASSO DI CRESCITA
Società di capitale	7.029	4.236	506	131	375	5,60%
Società di persone	5.649	3.838	123	228	-105	-1,81%
Imprese individuali	20.540	19.854	1.269	1.193	76	0,37%
Altre forme	1.302	755	78	23	55	4,42%
TOTALE	34.520	28.683	1.976	1.575	401	1,16%

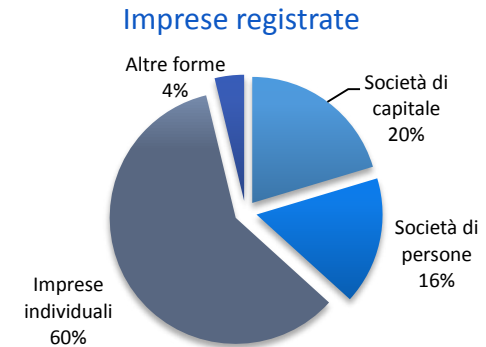

OLBIA-TEMPIO

	REGISTRATE	ATTIVE	ISCRIZIONI	CESSAZIONI*	SALDO	TASSO DI CRESCITA
Società di capitale	6.129	3.782	414	142	272	4,62%
Società di persone	4.335	2.906	98	117	-19	-0,43%
Imprese individuali	12.242	11.877	902	800	102	0,83%
Altre forme	568	298	34	6	28	5,19%
TOTALE	23.274	18.863	1.448	1.065	383	1,66%

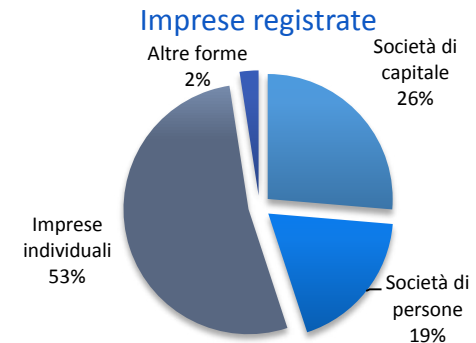

NORD SARDEGNA

	REGISTRATE	ATTIVE	ISCRIZIONI	CESSAZIONI*	SALDO	TASSO DI CRESCITA
Società di capitale	13.158	8.018	920	273	647	5,14%
Società di persone	9.984	6.744	221	345	-124	-1,22%
Imprese individuali	32.782	31.731	2.171	1.993	178	0,54%
Altre forme	1.870	1.053	112	29	83	4,65%
TOTALE	57.794	47.546	3.424	2.640	784	1,36%

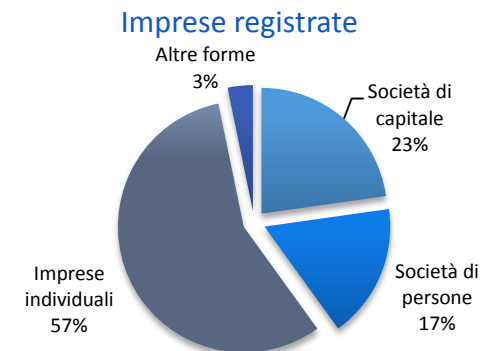

* Al netto delle cessazioni d'ufficio

7.a. IMPRESE ATTIVE PER COMUNE E PER SETTORE DI ATTIVITÀ ECONOMICA - ANNO 2015

SASSARI

COMUNI	AGRICOLTURA SILVICOLTURA PESCA	ESTRAZIONE DI MINERALI	ATTIVITÀ MANIFATTURIERE	ENERGIA GAS E ACQUA	COSTRUZIONI	COMMERCIO	TRASPORTI	ALBERGHI E RISTORANTI	SERVIZI	NON CLASSIFICATE	TOTALE 2015	TOTALE 2014	VAR. % 2015/2014
ALGHERO	622	2	258	6	435	1.005	113	478	657	1	3.577	3.550	0,76%
ANELA	23	0	1	0	6	11	0	2	2	0	45	49	-8,16%
ARDARA	52	0	11	0	11	15	4	4	2	0	99	101	-1,98%
BANARI	22	0	5	0	9	5	4	3	2	0	50	52	-3,85%
BENETUTTI	127	1	20	0	27	34	2	14	13	0	238	233	2,15%
BESUDE	24	0	1	1	4	7	0	1	4	0	42	41	2,44%
BONNANARO	39	0	5	0	11	25	2	6	7	0	95	100	-5,00%
BONO	115	0	27	0	32	74	4	21	29	0	302	294	2,72%
BONORVA	180	0	29	0	36	69	6	24	24	0	368	373	-1,34%
BORUTTA	9	0	2	0	6	6	1	0	3	0	27	28	-3,57%
BOTTIDDA	25	0	4	0	7	8	0	2	1	0	47	49	-4,08%
BULTEI	84	0	8	0	11	20	0	8	1	0	132	134	-1,49%
BULZI	38	0	3	0	3	7	2	3	2	0	58	62	-6,45%
BURGOS	67	0	4	0	9	13	1	10	4	0	108	108	0,00%
CARGEGHE	15	0	7	0	2	24	2	2	3	0	55	59	-6,78%
CASTELSARDO	48	0	34	1	125	148	9	93	74	0	532	535	-0,56%
CHEREMULE	15	0	6	1	7	7	4	1	4	0	45	42	7,14%
CHIARAMONTI	136	0	11	0	19	36	3	9	11	0	225	231	-2,60%
CODRONGIANOS	21	0	15	0	16	31	1	11	9	0	104	115	-9,57%
COSSOINE	31	0	2	0	7	21	5	4	6	0	76	79	-3,80%
ERULA	60	0	6	0	7	13	1	4	2	0	93	97	-4,12%
ESPORLATU	17	0	2	0	5	4	0	2	2	0	32	32	0,00%
FLORINAS	42	1	9	0	24	40	4	6	10	0	136	146	-6,85%
GIAVE	49	0	7	0	5	13	1	4	1	0	80	80	0,00%
ILLORAI	36	0	4	0	3	12	1	4	0	0	60	64	-6,25%
ITTIREDDU	54	1	3	0	4	7	2	3	1	0	75	73	2,74%
ITTIRI	300	2	53	3	155	177	22	32	50	0	794	814	-2,46%
LAERRU	31	0	1	0	9	15	3	5	4	0	68	75	-9,33%
MARA	22	0	3	0	8	6	6	1	1	0	47	45	4,44%
MARTIS	37	0	2	0	7	9	2	5	4	0	66	62	6,45%
MONTELEONE R.D	10	0	0	0	0	0	0	0	1	0	11	11	0,00%
MORES	124	0	11	1	26	68	4	21	12	0	267	257	3,89%
MUROS	7	0	21	2	11	23	4	7	11	0	86	81	6,17%
NUGHEDU S. NICOLÒ	44	0	4	0	11	10	3	4	2	0	78	79	-1,27%
NULE	113	0	19	0	17	18	5	10	10	0	192	192	0,00%

SASSARI

COMUNI	AGRICOLTURA SILVICOLTURA PESCA	ESTRAZIONE DI MINERALI	ATTIVITÀ MANIFATTURIERE	ENERGIA GAS E ACQUA	COSTRUZIONI	COMMERCIO	TRASPORTI	ALBERGHI E RISTORANTI	SERVIZI	NON CLASSIFICATE	TOTALE 2015	TOTALE 2014	VAR. % 2015/2014
NULVI	123	0	14	0	45	47	2	13	16	0	260	260	0,00%
OLMEDO	67	0	13	0	61	57	6	19	35	1	259	254	1,97%
OSILO	160	0	17	1	36	53	6	10	22	0	305	307	-0,65%
OSSI	42	1	16	0	57	108	9	35	35	0	303	308	-1,62%
OZIERI	261	1	74	5	172	268	22	76	113	0	992	983	0,92%
PADRIA	24	0	4	0	8	11	1	7	3	0	58	62	-6,45%
PATTADA	204	0	33	2	49	44	6	18	29	0	385	392	-1,79%
PERFUGAS	121	1	17	0	40	56	3	22	25	0	285	283	0,71%
PLOAGHE	164	0	23	4	53	140	6	33	47	1	471	475	-0,84%
PORTO TORRES	207	1	148	10	215	405	75	139	320	0	1.520	1.502	1,20%
POZZOMAGGIORE	126	0	22	2	40	65	6	19	26	0	306	311	-1,61%
PUTIFIGARI	20	0	3	1	6	7	1	3	1	0	42	44	-4,55%
ROMANA	17	0	2	0	1	6	1	3	0	0	30	30	0,00%
S. MARIA COGHINAS	56	0	5	0	21	49	0	15	20	0	166	168	-1,19%
SASSARI	907	7	746	31	1.561	4.011	334	874	2.605	5	11.081	11.066	0,14%
SEDINI	65	0	5	1	14	19	1	7	12	0	124	125	-0,80%
SEMESTENE	11	0	0	0	1	2	0	1	1	0	16	17	-5,88%
SENNORI	71	0	33	3	61	136	6	52	40	0	402	409	-1,71%
SILIGO	37	0	3	1	16	24	0	7	5	0	93	92	1,09%
SORSO	125	0	42	1	184	199	25	94	99	1	770	771	-0,13%
STINTINO	62	0	10	0	34	49	11	48	31	0	245	247	-0,81%
TERGU	35	0	7	0	11	15	1	6	6	0	81	72	12,50%
THIESI	111	0	29	1	40	105	19	14	24	1	344	346	-0,58%
TISSI	15	0	9	1	26	31	4	15	22	0	123	126	-2,38%
TORRALBA	48	1	6	1	20	19	7	7	8	0	117	114	2,63%
TULA	81	0	25	0	33	33	4	14	11	0	201	204	-1,47%
URI	62	0	8	0	29	40	1	21	19	0	180	180	0,00%
USINI	84	2	16	1	46	71	6	18	27	0	271	285	-4,91%
VALLEDORIA	86	0	27	1	101	127	8	63	90	0	503	496	1,41%
VIDDALBA	50	1	14	0	36	26	5	9	10	0	151	149	1,34%
VILLANOVA MONT.	206	0	5	0	23	29	2	8	16	0	289	290	-0,34%
TOTALE SASSARI	6.287	22	1.974	82	4.115	8.233	799	2.474	4.687	10	28.683	28.711	-0,10%

7.b. IMPRESE ATTIVE PER COMUNE E PER SETTORE DI ATTIVITÀ ECONOMICA - ANNO 2015

OLBIA-TEMPIO

COMUNI	AGRICOLTURA SILVICOLTURA PESCA	ESTRAZIONE DI MINERALI	ATTIVITÀ MANIFATTURIERE	ENERGIA GAS E ACQUA	COSTRUZIONI	COMMERCIO	TRASPORTI	ALBERGHI E RISTORANTI	SERVIZI	NON CLASSIFICATE	TOTALE 2015	TOTALE 2014	VAR. % 2015/2014
AGGIUS	64	1	20	0	26	30	2	9	14	0	166	175	-5,14%
AGLIENTU	82	0	8	1	35	20	3	28	10	0	187	192	-2,60%
ALA' DEI SARDI	140	3	17	0	68	31	2	11	5	0	277	283	-2,12%
ARZACHENA	227	9	132	4	439	351	97	231	425	0	1.915	1.896	1,00%
BADESI	49	0	12	1	55	46	10	28	35	0	236	238	-0,84%
BERCHIDDA	179	0	39	0	39	62	9	19	28	0	375	379	-1,06%
BORTIGIADAS	38	0	6	0	5	6	2	5	5	0	67	66	1,52%
BUDDUSÒ	172	10	50	0	42	182	35	27	33	0	551	559	-1,43%
BUDONI	85	1	39	2	178	128	29	115	79	0	656	657	-0,15%
CALANGIANUS	75	5	104	1	54	122	19	30	47	0	457	465	-1,72%
GOLFO ARANCI	28	0	16	0	41	52	10	75	50	0	272	265	2,64%
LA MADDALENA	18	0	54	0	177	235	60	125	189	0	858	872	-1,61%
LOIRI PORTO SAN PAOLO	79	0	24	1	94	66	12	56	50	0	382	380	0,53%
LUOGOSANTO	100	0	8	0	39	33	3	10	24	0	217	216	0,46%
LURAS	105	2	18	0	63	40	2	10	20	0	260	263	-1,14%
MONTI	159	1	14	1	35	54	7	16	13	0	300	297	1,01%
OLBIA	504	22	565	20	1.485	2.175	260	729	1.415	3	7.178	6.986	2,75%
OSCHIRI	133	0	21	0	22	61	3	28	23	0	291	299	-2,68%
PADRU	72	0	9	0	47	24	3	23	20	0	198	201	-1,49%
PALAU	54	0	38	1	126	108	28	107	130	0	592	586	1,02%
SAN TEODORO	57	0	39	1	157	172	19	129	149	0	723	693	4,33%
SANTA TERESA GALLURA	105	1	57	0	136	152	29	104	112	1	697	697	0,00%
S. ANTONIO DI GALLURA	51	1	16	0	46	21	2	12	19	1	169	175	-3,43%
TELI	55	1	20	0	25	38	2	10	24	0	175	187	-6,42%
TEMPIO PAUSANIA	217	14	146	4	217	359	33	116	210	3	1.319	1.322	-0,23%
TRINITÀ D'AGULTU E VIGN.	87	0	20	0	73	63	9	45	48	0	345	354	-2,54%
TOTALE OLBIA-TEMPIO	2.935	71	1.492	37	3.724	4.631	690	2.098	3.177	8	18.863	18.703	0,86%
TOTALE NORD SARDEGNA	9.222	93	3.466	119	7.839	12.864	1.489	4.572	7.864	18	47.546	47.414	0,28%

8. IMPRESE COOPERATIVE PER FORMA GIURIDICA E PER SETTORE DI ATTIVITA' ECONOMICA - ANNO 2015

FORMA GIURIDICA

	SASSARI				OLBIA TEMPIO				NORD SARDEGNA			
	Registrate	Attive	Iscr.	Cessate	Registrate	Attive	Iscr.	Cessate	Registrate	Attive	Iscr.	Cessate
COOPERATIVA SOCIALE	80	57	1	1	14	11	0	1	94	68	1	2
PICCOLA SOCIETÀ COOPERATIVA	3	0	0	0	7	0	0	0	10	0	0	0
PICCOLA SOCIETÀ COOPERATIVA A RESP. LIM.	20	1	0	0	1	1	0	0	21	2	0	0
SOCIETÀ CONSORTILE COOP. A RESP. LIM.	5	1	0	0	0	0	0	0	5	1	0	0
SOCIETÀ COOPERATIVA	644	445	59	8	301	185	24	3	945	630	83	11
SOCIETÀ COOPERATIVA A RESP. ILLIM.	245	61	0	7	0	0	0	0	245	61	0	7
SOCIETÀ COOPERATIVA A RESP. LIM.	7	7	0	0	83	16	1	1	90	23	1	1
SOCIETÀ COOPERATIVA CONSORTILE	1.004	572	60	16	4	3	0	0	1.008	575	60	16
TOTALE	1.004	572	60	16	410	216	25	5	1.414	788	85	21

IMPRESE COOPERATIVE ATTIVE PER SETTORE DI ATTIVITA' ECONOMICA

	Agricoltura	Estrazione di minerali	Manifatturiere	Energia acqua gas	Costruzioni	Commercio	Trasporti	Alberghi e ristoranti	Servizi	NC	Totale
SASSARI	53	0	51	3	76	46	25	53	264	1	572
OLBIA TEMPIO	25	1	12	2	30	13	24	20	89	0	216
NORD SARDEGNA	78	1	63	5	106	59	49	73	353	1	788
SARDEGNA	433	2	221	17	373	208	154	220	1.347	4	2.979

9. IMPRESE FEMMINILI ATTIVE PER FORMA GIURIDICA E PER SETTORE DI ATTIVITA' ECONOMICA - ANNO 2015

SASSARI	SOCIETÀ DI CAPITALE	SOCIETÀ DI PERSONE	IMPRESE INDIVIDUALI	COOPERATIVE	CONSORZI	ALTRE FORME	Totale 2015	2014	Var 15/14
AGRICOLTURA E PESCA	13	64	1.227	11	0	0	1.315	1.295	1,5%
ESTRAZIONE DI MINERALI	3	1	0	0	0	0	4	4	0,0%
ATTIVITÀ MANIFATTURIERE	62	36	248	6	1	0	353	348	1,4%
ENERGIA, ACQUA E GAS	5	7	2	1	0	0	15	14	7,1%
COSTRUZIONI	150	9	151	13	1	0	324	327	-0,9%
COMMERCIO	228	206	1.745	15	0	0	2.194	2.224	-1,3%
TRASPORTI	27	4	34	0	0	0	65	69	-5,8%
ALBERGHI E RISTORANTI	118	133	448	27	0	0	726	696	4,3%
SERVIZI	219	128	1.087	147	0	25	1.606	1.573	2,1%
IMPRESE NON CLASSIFICATE	0	0	3	1	0	0	4	4	0,0%
TOTALE	825	588	4.945	221	2	25	6.606	6.554	0,8%

OLBIA-TEMPIO	SOCIETÀ DI CAPITALE	SOCIETÀ DI PERSONE	IMPRESE INDIVIDUALI	COOPERATIVE	CONSORZI	ALTRE FORME	Totale 2015	Totale 2014	Var 15/14
AGRICOLTURA E PESCA	21	21	773	3	0	1	819	808	1,4%
ESTRAZIONE DI MINERALI	6	0	0	0	0	0	6	6	0,0%
ATTIVITÀ MANIFATTURIERE	53	34	153	2	0	1	243	243	0,0%
ENERGIA, ACQUA E GAS	1	1	0	1	0	0	3	3	0,0%
COSTRUZIONI	155	20	122	2	1	0	300	285	5,3%
COMMERCIO	150	140	921	4	0	1	1.216	1.198	1,5%
TRASPORTI	27	8	43	2	0	1	81	85	-4,7%
ALBERGHI E RISTORANTI	122	118	323	10	0	0	573	546	4,9%
SERVIZI	215	110	676	44	2	4	1.051	1.024	2,6%
IMPRESE NON CLASSIFICATE	0	0	3	0	0	0	3	2	50,0%
TOTALE	750	452	3.014	68	3	8	4.295	4.200	2,3%

NORD SARDEGNA	SOCIETÀ DI CAPITALE	SOCIETÀ DI PERSONE	IMPRESE INDIVIDUALI	COOPERATIVE	CONSORZI	ALTRE FORME	Totale 2015	Totale 2014	Var 15/14
AGRICOLTURA E PESCA	34	85	2.000	14	0	1	2.134	2.103	1,5%
ESTRAZIONE DI MINERALI	9	1	0	0	0	0	10	10	0,0%
ATTIVITÀ MANIFATTURIERE	115	70	401	8	1	1	596	591	0,8%
ENERGIA, ACQUA E GAS	6	8	2	2	0	0	18	17	5,9%
COSTRUZIONI	305	29	273	15	2	0	624	612	2,0%
COMMERCIO	378	346	2.666	19	0	1	3.410	3.422	-0,4%
TRASPORTI	54	12	77	2	0	1	146	154	-5,2%
ALBERGHI E RISTORANTI	240	251	771	37	0	0	1.299	1.242	4,6%
SERVIZI	434	238	1.763	191	2	29	2.657	2.597	2,3%
IMPRESE NON CLASSIFICATE	0	0	6	1	0	0	7	6	16,7%
TOTALE	1.575	1.040	7.959	289	5	33	10.901	10.754	1,4%

10. IMPRESE GIOVANILI ATTIVE PER SETTORE DI ATTIVITÀ ECONOMICA E PER FORMA GIURIDICA - ANNO 2015

SASSARI	SOCIETÀ DI CAPITALE	SOCIETÀ DI PERSONE	IMPRESE INDIVIDUALI	COOPERATIVE	CONSORZI	ALTRE FORME	Totale 2015	Totale 2014	Var 15/14
AGRICOLTURA E PESCA	5	27	537	2	0	0	571	571	0,0%
ESTRAZIONE DI MINERALI	1	0	0	0	0	0	1	0	-
ATTIVITÀ MANIFATTURIERE	18	8	90	3	0	0	119	119	0,0%
ENERGIA, GAS E ACQUA	3	1	2	0	0	0	6	8	-25,0%
COSTRUZIONI	71	14	289	12	0	0	386	429	-10,0%
COMMERCIO	89	39	794	3	0	0	925	932	-0,8%
TRASPORTI	9	4	32	2	0	0	47	51	-7,8%
ALBERGHI E RISTORANTI	75	52	230	8	0	0	365	358	2,0%
SERVIZI	78	25	358	31	0	6	498	503	-1,0%
IMPRESE NON CLASSIFICATE	0	0	2	0	0	0	2	4	-50,0%
TOTALE	349	170	2.334	61	0	6	2.920	2.975	-1,8%
OLBIA TEMPIO	SOCIETÀ DI CAPITALE	SOCIETÀ DI PERSONE	IMPRESE INDIVIDUALI	COOPERATIVE	CONSORZI	ALTRE FORME	Totale 2015	Totale 2014	Var 15/14
AGRICOLTURA E PESCA	4	9	244	3	0	0	260	272	-4,4%
ESTRAZIONE DI MINERALI	4	0	0	1	0	0	5	5	0,0%
ATTIVITÀ MANIFATTURIERE	31	13	81	1	0	0	126	132	-4,5%
ENERGIA, GAS E ACQUA	0	0	2	1	0	0	3	3	0,0%
COSTRUZIONI	73	14	313	4	0	0	404	440	-8,2%
COMMERCIO	74	37	484	0	0	0	595	565	5,3%
TRASPORTI	14	4	27	2	0	0	47	49	-4,1%
ALBERGHI E RISTORANTI	44	39	129	3	0	0	215	229	-6,1%
SERVIZI	72	22	264	13	1	1	373	369	1,1%
IMPRESE NON CLASSIFICATE	0	0	0	0	0	0	-	3	-100,0%
TOTALE	316	138	1.544	28	1	1	2.028	2.067	-1,9%
NORD SARDEGNA	SOCIETÀ DI CAPITALE	SOCIETÀ DI PERSONE	IMPRESE INDIVIDUALI	COOPERATIVE	CONSORZI	ALTRE FORME	Totale 2015	Totale 2014	Var 15/14
AGRICOLTURA E PESCA	9	36	781	5	0	0	831	843	-1,4%
ESTRAZIONE DI MINERALI	5	0	0	1	0	0	6	5	20,0%
ATTIVITÀ MANIFATTURIERE	49	21	171	4	0	0	245	251	-2,4%
ENERGIA, ACQUA E GAS	3	1	4	1	0	0	9	11	-18,2%
COSTRUZIONI	144	28	602	16	0	0	790	869	-9,1%
COMMERCIO	163	76	1.278	3	0	0	1.520	1.497	1,5%
TRASPORTI	23	8	59	4	0	0	94	100	-6,0%
ALBERGHI E RISTORANTI	119	91	359	11	0	0	580	587	-1,2%
SERVIZI	150	47	622	44	1	7	871	872	-0,1%
IMPRESE NON CLASSIFICATE	0	0	2	0	0	0	2	7	-71,4%
TOTALE	665	308	3.878	89	1	7	4.948	5.042	-1,9%

11. IMPRESE STRANIERE ATTIVE NEL NORD SARDEGNA PER SETTORE DI ATTIVITÀ ECONOMICA E FORMA GIURIDICA - ANNO 2015

SASSARI	SOCIETÀ DI CAPITALE	SOCIETÀ DI PERSONE	IMPRESE INDIVIDUALI	COOPERATIVE	ALTRE FORME	TOTAL 2015	TOTALE 2014	VAR % 2015/14
AGRICOLTURA E PESCA	0	0	63	0	0	63	63	0,0%
ESTRAZIONE DI MINERALI	0	0	0	0	0	0	0	-
ATTIVITÀ MANIFATTURIERE	7	2	50	0	0	59	60	-1,7%
ENERGIA, GAS, ACQUA	0	0	1	0	0	1	1	0,0%
COSTRUZIONI	15	0	140	0	0	155	150	3,3%
COMMERCIO	27	17	1.365	1	0	1.410	1.321	6,7%
TRASPORTI	3	0	9	0	0	12	12	0,0%
ALBERGHI E RISTORANTI	15	12	68	3	0	98	89	10,1%
SERVIZI	14	4	82	4	0	104	110	-5,5%
TOTALE	88	35	1.784	8	1	1.916	1.806	6,1%

OLBIA TEMPIO	SOCIETÀ DI CAPITALE	SOCIETÀ DI PERSONE	IMPRESE INDIVIDUALI	COOPERATIVE	ALTRE FORME	TOTAL 2015	TOTALE 2014	VAR % 2015/14
AGRICOLTURA E PESCA	5	2	64	1	0	72	70	2,9%
ESTRAZIONE DI MINERALI	1	0	0	0	0	1	1	0,0%
ATTIVITÀ MANIFATTURIERE	5	2	69	0	0	76	75	1,3%
ENERGIA, GAS, ACQUA	2	0	1	1	0	4	2	100,0%
COSTRUZIONI	41	12	292	3	0	348	342	1,8%
COMMERCIO	36	18	1.030	2	1	1.087	964	12,8%
TRASPORTI	5	2	13	1	0	21	22	-4,5%
ALBERGHI E RISTORANTI	29	14	64	1	0	108	103	4,9%
SERVIZI	33	5	155	0	0	193	173	11,6%
TOTALE	157	55	1.688	9	1	1.910	1.752	9,0%

NORD SARDEGNA	SOCIETÀ DI CAPITALE	SOCIETÀ DI PERSONE	IMPRESE INDIVIDUALI	COOPERATIVE	ALTRE FORME	TOTAL 2015	TOTALE 2014	VAR % 2015/14
AGRICOLTURA E PESCA	5	2	127	1	0	135	133	1,5%
ESTRAZIONE DI MINERALI	1	0	0	0	0	1	1	0,0%
ATTIVITÀ MANIFATTURIERE	12	4	119	0	0	135	135	0,0%
ENERGIA, GAS, ACQUA	2	0	2	1	0	5	3	66,7%
COSTRUZIONI	56	12	432	3	0	503	492	2,2%
COMMERCIO	63	35	2.395	3	1	2.497	2.285	9,3%
TRASPORTI	8	2	22	1	0	33	34	-2,9%
ALBERGHI E RISTORANTI	44	26	132	4	0	206	192	7,3%
SERVIZI	54	9	243	4	1	311	283	9,9%
TOTALE	245	90	3.472	17	2	3.826	3.558	7,5%



AGRICOLTURA E AGROALIMENTARE

1.a. IMPRESE ATTIVE NEL SETTORE AGRICOLTURA, SILVICOLTURA E PESCA PER COMUNE - ANNO 2015

SASSARI

COMUNE	COLTIVAZIONI AGRICOLE	ALLEVAMENTO DI ANIMALI	COLTIVAZIONI AGRICOLE ASSOCIATE ALL'ALLEVAMENTO	SERVIZI CONNESSI ALL'AGRICOLTURA E ALLA ZOOTECNIA	SILVICOLTURA	PESCA	TOTALE 2015	TOTALE 2014	VAR.% 2015/2014
ALGHERO	407	69	54	10	2	80	622	631	-1,43%
ANELA	2	11	9	0	1	0	23	24	-4,17%
ARDARA	4	45	2	1	0	0	52	53	-1,89%
BANARI	2	15	4	1	0	0	22	22	0,00%
BENETUTTI	15	79	31	0	2	0	127	121	4,96%
BESSUDE	2	13	9	0	0	0	24	24	0,00%
BONNANARO	5	26	8	0	0	0	39	42	-7,14%
BONO	14	46	54	1	0	0	115	113	1,77%
BONORVA	8	113	59	0	0	0	180	182	-1,10%
BORUTTA	1	8	0	0	0	0	9	11	-18,18%
BOTTIDDA	4	16	5	0	0	0	25	24	4,17%
BULTEI	5	42	35	1	1	0	84	85	-1,18%
BULZI	8	19	11	0	0	0	38	40	-5,00%
BURGOS	3	34	29	1	0	0	67	66	1,52%
CARGEGHE	4	4	7	0	0	0	15	15	0,00%
CASTELSARDO	16	15	10	0	0	7	48	48	0,00%
CHEREMULE	5	5	4	0	1	0	15	15	0,00%
CHIARAMONTI	15	63	57	1	0	0	136	138	-1,45%
CODRONGIANOS	9	8	4	0	0	0	21	21	0,00%
COSSOINE	2	26	3	0	0	0	31	31	0,00%
ERULA	3	32	23	0	2	0	60	65	-7,69%
ESPORLATU	1	7	6	0	3	0	17	16	6,25%
FLORINAS	13	18	11	0	0	0	42	42	0,00%
GIAVE	7	30	12	0	0	0	49	48	2,08%
ILLORAI	5	20	11	0	0	0	36	36	0,00%
ITTIREDDU	2	45	6	0	1	0	54	54	0,00%
ITTIRI	141	102	55	1	1	0	300	304	-1,32%
LAERRU	7	12	12	0	0	0	31	35	-11,43%
MARA	0	20	2	0	0	0	22	21	4,76%
MARTIS	7	16	14	0	0	0	37	36	2,78%
MONTELEONE ROCCA DORIA	2	4	4	0	0	0	10	10	0,00%
MORES	18	79	27	0	0	0	124	122	1,64%

SASSARI

COMUNE	COLTIVAZIONI AGRICOLE	ALLEVAMENTO DI ANIMALI	COLTIVAZIONI AGRICOLE ASSOCIATE ALL'ALLEVAMENTO	SERVIZI CONNESSI ALL'AGRICOLTURA E ALLA ZOOTECNIA	SILVICOLTURA	PESCA	TOTALE 2015	TOTALE 2014	VAR.% 2015/2014
MUROS	1	4	1	0	0	1	7	7	0,00%
NUGHEDU SAN NICOLÒ	2	26	14	0	2	0	44	43	2,33%
NULE	4	65	41	0	3	0	113	113	0,00%
NULVI	20	61	41	1	0	0	123	123	0,00%
OLMEDO	28	30	6	2	0	1	67	65	3,08%
OSILO	20	75	65	0	0	0	160	160	0,00%
OSSI	17	10	12	2	1	0	42	44	-4,55%
OZIERI	40	158	56	5	2	0	261	266	-1,88%
PADRIA	0	15	5	2	2	0	24	24	0,00%
PATTADA	8	149	41	1	5	0	204	208	-1,92%
PERFUGAS	23	59	37	0	1	1	121	124	-2,42%
PLOAGHE	25	71	66	1	1	0	164	165	-0,61%
PORTO TORRES	71	44	41	1	1	49	207	201	2,99%
POZZOMAGGIORE	11	104	10	1	0	0	126	123	2,44%
PUTIFIGARI	4	14	2	0	0	0	20	21	-4,76%
ROMANA	0	6	9	0	2	0	17	16	6,25%
SANTA MARIA COGHINAS	31	9	14	1	0	1	56	57	-1,75%
SASSARI	390	281	175	39	16	6	907	910	-0,33%
SEDINI	12	28	25	0	0	0	65	66	-1,52%
SEMESTENE	0	7	4	0	0	0	11	11	0,00%
SENNORI	52	12	5	2	0	0	71	70	1,43%
SILIGO	8	13	15	1	0	0	37	37	0,00%
SORSO	101	11	7	2	1	3	125	129	-3,10%
STINTINO	22	17	15	1	0	7	62	60	3,33%
TERGU	7	16	12	0	0	0	35	32	9,38%
THIESI	13	62	35	1	0	0	111	113	-1,77%
TISSI	12	2	0	1	0	0	15	15	0,00%
TORRALBA	9	28	10	1	0	0	48	49	-2,04%
TULA	7	59	15	0	0	0	81	83	-2,41%
URI	29	23	10	0	0	0	62	64	-3,13%
USINI	74	6	2	1	1	0	84	86	-2,33%
VALLEDORIA	59	18	7	0	0	2	86	89	-3,37%
VIDDALBA	21	15	14	0	0	0	50	48	4,17%
VILLANOVA MONTELEONE	12	141	52	1	0	0	206	209	-1,44%
TOTALE SASSARI	1.870	2.681	1.442	84	52	158	6.287	6.326	-0,62%

1.a. IMPRESE ATTIVE NEL SETTORE AGRICOLTURA, SILVICOLTURA E PESCA PER COMUNE - ANNO 2015

OLBIA-TEMPIO

COMUNE	COLTIVAZIONI AGRICOLE	ALLEVAMENTO DI ANIMALI	COLTIVAZIONI AGRICOLE ASSOCIATE ALL'ALLEVAMENTO	SERVIZI CONNESSI ALL'AGRICOLTURA E ALLA ZOOTECNIA	SILVICOLTURA	PESCA	TOTALE 2015	TOTALE 2014	VAR.% 2015/2014
AGGIUS	17	40	7	0	0	0	64	66	-3,03%
AGLIENTU	24	38	17	2	1	0	82	80	2,50%
ALA' DEI SARDI	17	69	50	0	4	0	140	145	-3,45%
ARZACHENA	67	62	76	15	5	2	227	225	0,89%
BADESI	25	10	12	0	2	0	49	52	-5,77%
BERCHIDDA	61	80	36	2	0	0	179	178	0,56%
BORTIGIADAS	14	15	7	0	2	0	38	38	0,00%
BUDDUSO'	12	106	49	1	4	0	172	171	0,58%
BUDONI	27	51	3	1	1	2	85	85	0,00%
CALANGIANUS	21	32	8	4	10	0	75	75	0,00%
GOLFO ARANCI	5	1	5	4	0	13	28	27	3,70%
LA MADDALENA	2	1	0	0	0	15	18	20	-10,00%
LOIRI PORTO SAN PAOLO	27	21	26	1	1	3	79	78	1,28%
LUOGOSANTO	37	34	26	1	2	0	100	102	-1,96%
LURAS	53	36	12	0	4	0	105	105	0,00%
MONTI	109	25	23	1	1	0	159	161	-1,24%
OLBIA	165	157	119	12	8	43	504	503	0,20%
OSCHIRI	16	86	31	0	0	0	133	140	-5,00%
PADRU	11	36	25	0	0	0	72	74	-2,70%
PALAU	17	14	15	6	0	2	54	50	8,00%
SAN TEODORO	9	26	7	7	2	6	57	60	-5,00%
SANTA TERESA GALLURA	20	43	23	2	0	17	105	102	2,94%
SANT'ANTONIO DI GALLURA	12	13	24	2	0	0	51	52	-1,92%
TEITI	8	13	34	0	0	0	55	58	-5,17%
TEMPIO PAUSANIA	61	106	34	7	9	0	217	217	0,00%
TRINITA' D'AGULTU E VIGNOLA	27	36	20	0	1	3	87	89	-2,25%
TOT. OLBIA-TEMPIO	864	1.151	689	68	57	106	2.935	2.953	-0,61%
TOT. NORD SARDEGNA	2.734	3.832	2.131	152	109	264	9.222	9.279	-0,61%
TOT. SARDEGNA	13.497	14.988	3.747	316	308	627	33.483	33.546	-0,19%

2.a. IMPRESE ATTIVE NELLA FILIERA AGROALIMENTARE - ANNO 2015 - 2014

A	Classe	2015	2014
	01 Coltivazioni agricole e produzione di prodotti animali, caccia e servizi connessi	34	36
011 Coltivazione di colture agricole non permanenti	116	117	
0111 Coltivazione di cereali (escluso il riso), legumi da granella e semi oleosi	388	390	
0113 Coltivazione di ortaggi e meloni, radici e tuberi	575	591	
0119 Floricoltura e coltivazione di altre colture non permanenti	104	104	
012 Coltivazione di colture permanenti	102	106	
0121 Coltivazione di uva	328	318	
0123 Coltivazione di agrumi	2	3	
0124 Coltivazione di pomacee e frutta a nocciolo	4	4	
0125 Coltivazione di altri alberi da frutta, frutti di bosco e in guscio	6	6	
0126 Coltivazione di frutti oleosi	187	188	
0128 Coltivazione di spezie, piante aromatiche e farmaceutiche	5	6	
0129 Coltivazione di altre colture permanenti (inclusi alberi di Natale)	7	5	
013 Riproduzione delle piante	12	12	
014 Allevamento di animali	11	11	
0141 Allevamento di bovini da latte	423	448	
0142 Allevamento di altri bovini e di bufalini	64	54	
0143 Allevamento di cavalli e altri equini	36	34	
0145 Allevamento di ovini e caprini	2057	2.087	
0146 Allevamento di suini	35	35	
0147 Allevamento di pollame	12	12	
0149 Allevamento di altri animali	43	42	
015 Coltivazioni agricole associate all'allevamento di animali: attività mista	1442	1.431	
016 Attività di supporto all'agricoltura e attività successive alla raccolta RACCOLTA	50	51	
0161 Attività di supporto alla produzione vegetale	26	26	
0162 Attività di supporto alla produzione animale	5	5	
0164 Lavorazione delle sementi per la semina	1	1	
017 Caccia, cattura di animali e servizi connessi	2	1	
021 Sivicoltura ed altre attività forestali	30	27	
022 Utilizzo di aree forestali	18	19	
023 Raccolta di prodotti selvatici non legnosi	2	1	
024 Servizi di supporto per la sivicoltura	2	3	
031 Pesca	1	2	
0311 Pesca marina	149	143	
0312 Pesca in acque dolci	2	2	
032 Acquacoltura	3	3	
0321 Acquacoltura marina	2	1	
0322 Acquacoltura in acque dolci	1	1	
Totale Agricoltura, silvicoltura e pesca	6.287	6.326	

C	SASSARI	
	Classe	2015
10 Industrie alimentari	2	2
101 Lavorazione e conservazione di carne e produzione di prodotti a base di carne	2	2
1011 Lavorazione e conservazione di carne (escluso volatili)	7	7
1013 Produzione di prodotti a base di carne (inclusa la carne di volatili)	15	16
102 Lavorazione e conservazione di pesce, crostacei e molluschi	3	5
103 Lavorazione e conservazione di frutta e ortaggi	3	3
1032 Produzione di succhi di frutta e di ortaggi	1	1
1039 Altra Lavorazione e conservazione di frutta e di ortaggi	3	3
104 Produzione di oli e grassi vegetali e animali	1	1
1041 Produzione di oli e grassi	32	33
1051 Industria lattiero-casearia, trattamento igienico, conservazione del latte	32	33
1052 Produzione di gelati	1	2
1061 Lavorazione delle granaglie	8	7
107 Produzioni di prodotti da forno e farinacei	4	4
1071 Produzione di pane; prodotti di pasticceria freschi	158	148
1072 Produzione di fette biscottate e di biscotti; produzione di prodotti di pasticceria conservati	16	16
1073 Produzione di paste alimentari, di cuscus e di prodotti farinacei simili	43	46
1082 Produzione di cacao, cioccolato, caramelle e confetterie	5	5
1083 Lavorazione del tè e del caffè	4	3
1086 Produzione di pasti e piatti preparati	1	1
1089 Produzione di prodotti alimentari n.c.a.	3	3
109 Produzione di prodotti per l'alimentazione degli animali	1	1
1091 Produzione di mangimi per l'alimentazione degli animali da allevamento	2	3
1101 Distillazione, rettifica e miscelatura degli alcolici	3	2
1102 Produzione di vini da uve	8	8
1105 Produzione di birra	5	5
1107 Industria delle bibite analcoliche, delle acque minerali e di altre acque in bottiglia	3	3
2015 Fabbricazione di fertilizzanti e composti azotati	4	4
283 Fabbricazione di macchine per l'agricoltura e la silvicoltura	14	14
2893 Fabbricazione di macchine per l'industria alimentare, delle bevande e del tabacco	8	8
33126 Riparazione e manutenzione di trattori agricoli	3	3
33127 Riparazione manutenzione di altre macchine per l'agricoltura, la sivicoltura e la zootecnia	12	14
Totale attività manifatturiere	407	406

2.a. IMPRESE ATTIVE NELLA FILIERA AGROALIMENTARE - ANNO 2015 - 2014

Classe	2015	2014
4611 Intermediari del commercio di materie prime agricole, di animali vivi, di materie prime tessili e di semilavorati	20	21
461205 Agenti e rappresentanti di prodotti chimici per l'agricoltura (inclusi i fertilizzanti)	6	6
461404 Agenti e rappresentanti di macchine ed attrezzature per uso agricolo (inclusi i trattori)	4	5
4617 Intermediari del commercio di prodotti alimentari, bevande e tabacco	245	244
4621 Commercio all'ingrosso di cereali, tabacco grezzo, sementi e alimenti per il bestiame (mangimi)	13	13
4622 Commercio all'ingrosso di fiori e piante	6	5
4623 Commercio all'ingrosso di animali vivi	13	14
463 Commercio all'ingrosso di prodotti alimentari, bevande e prodotti del tabacco	4	3
4631 Commercio all'ingrosso di frutta e ortaggi freschi o conservati	56	57
4632 Commercio all'ingrosso di carne e di prodotti a base di carne	27	28
4633 Commercio all'ingrosso di prodotti lattiero-caseari, uova, oli e grassi commestibili	7	8
4634 Commercio all'ingrosso di bevande	40	42
4636 Commercio all'ingrosso di zucchero, cioccolato, dolci e prodotti da forno	5	6
4637 Commercio all'ingrosso di caffè, tè, cacao e spezie	14	10
4638 Commercio all'ingrosso di altri prodotti alimentari, inclusi pesci, crostacei e molluschi	32	24
4639 Commercio all'ingrosso non specializzato di prodotti alimentari, bevande e tabacco	71	72
4661 Commercio all'ingrosso di macchinari, attrezzature e forniture agricole	13	14
467501 Commercio all'ingrosso di fertilizzanti e di altri prodotti chimici per l'agricoltura	6	6
4711 Commercio al dettaglio in esercizi non specializzati con prevalenza di prodotti alimentari e bevande	497	510
472 Commercio al dettaglio di prodotti alimentari, bevande e tabacco in esercizi specializzati	7	7
4721 Commercio al dettaglio di frutta e verdura in esercizi specializzati	147	149
4722 Commercio al dettaglio di carni e di prodotti a base di carne in esercizi specializzati	192	190
4723 Commercio al dettaglio di pesci, crostacei e molluschi in esercizi specializzati	86	98
4724 Commercio al dettaglio di pane, torte, dolci e confetteria in esercizi specializzati	69	66
4725 Commercio al dettaglio di bevande in esercizi specializzati	39	39
4726 Commercio al dettaglio di prodotti del tabacco in esercizi specializzati	197	202
4729 Commercio al dettaglio di altri prodotti alimentari in esercizi specializzati	39	32
47524 Commercio al dettaglio di macchine, attrezzature e prodotti per l'agricoltura; macchine e attrezzature per il giardinaggio	47	46
4776 Commercio al dettaglio di fiori, piante, semi, fertilizzanti, animali domestici e alimenti per animali domestici in esercizi specializzati	130	129
4781 Commercio al dettaglio ambulante di prodotti alimentari e bevande	184	198
478901 Commercio al dettaglio ambulante di fiori, piante, bulbi, semi e fertilizzanti	17	18
Totale Commercio	2.233	2.262

SASSARI

Sottocategoria	2015	2014
I 552052 Attività di alloggio connesse alle aziende agricole	2	1
M 74901 Consulenza agraria	1	1
N 7731 Noleggio di macchine e attrezzature agricole	1	1
Totale I+M+N	4	3
TOTALE FILIERA AGROALIMENTARE (A+C+G+I+M+N)	8.931	8.997

2.b. IMPRESE ATTIVE NELLA FILIERA AGROALIMENTARE - ANNO 2015 - 2014

OLBIA-TEMPIO

Classe	2015	2014
01 Coltivazioni agricole e produzione di prodotti animali, caccia e servizi connessi	20	23
011 Coltivazione di colture agricole non permanenti	123	131
0111 Coltivazione di cereali (escluso il riso), legumi da granella e semi oleosi	36	33
0113 Coltivazione di ortaggi e meloni, radici e tuberi	164	158
0119 Floricoltura e coltivazione di altre colture non permanenti	39	41
012 Coltivazione di colture permanenti	41	39
0121 Coltivazione di uva	363	354
0123 Coltivazione di agrumi	2	3
0124 Coltivazione di pomacee e frutta a nocciolo	3	0
0125 Coltivazione di altri alberi da frutta, frutti di bosco e in guscio	10	5
0126 Coltivazione di frutti oleosi	49	49
0128 Coltivazione di spezie, piante aromatiche e farmaceutiche	6	5
0129 Coltivazione di altre colture permanenti (inclusi alberi di Natale)	1	1
013 Riproduzione delle piante	6	5
014 Allevamento di animali	4	4
0141 Allevamento di bovini da latte	510	538
0142 Allevamento di altri bovini e di bufalini	85	79
0143 Allevamento di cavalli e altri equini	15	15
0145 Allevamento di ovini e caprini	469	488
0146 Allevamento di suini	18	18
0147 Allevamento di pollame	4	4
0149 Allevamento di altri animali	46	43
015 Coltivazioni agricole associate all'allevamento di animali: attività mista	689	685
016 Attività di supporto all'agricoltura e attività successive alla raccolta RACCOLTA	55	60
0161 Attività di supporto alla produzione vegetale	13	11
0162 Attività di supporto alla produzione animale	0	0
0164 Lavorazione delle sementi per la semina	0	0
017 Caccia, cattura di animali e servizi connessi	0	0
021 Sivicoltura ed altre attività forestali	42	37
022 Utilizzo di aree forestali	13	15
023 Raccolta di prodotti selvatici non legnosi	0	1
024 Servizi di supporto per la silvicoltura	2	2
031 Pesca	0	0
0311 Pesca marina	79	80
0312 Pesca in acque dolci	0	0
032 Acquacoltura	1	1
0321 Acquacoltura marina	26	25
Totale Agricoltura, silvicoltura e pesca	2.935	2.953

Classe	2015	2014
10 Industrie alimentari	1	1
101 Lavorazione e conservazione di carne e produzione di prodotti a base di carne	3	3
1011 Lavorazione e conservazione di carne (escluso volatili)	6	6
1013 Produzione di prodotti a base di carne (inclusa la carne di volatili)	7	7
102 Lavorazione e conservazione di pesce, crostacei e molluschi	3	3
103 Lavorazione e conservazione di frutta e ortaggi	0	0
1032 Produzione di succhi di frutta e di ortaggi	0	0
1039 Altra Lavorazione e conservazione di frutta e di ortaggi	0	1
104 Produzione di oli e grassi vegetali e animali	0	0
1041 Produzione di oli e grassi	1	1
1051 Industria lattiero-casearia, trattamento igienico, conservazione del latte	16	15
1052 Produzione di gelati	0	1
1061 Lavorazione delle granaglie	1	1
107 Produzioni di prodotti da forno e farinacei	1	1
1071 Produzione di pane; prodotti di pasticceria freschi	83	79
1072 Produzione di fette biscottate e di biscotti; produzione di prodotti di pasticceria conservati	6	5
1073 Produzione di paste alimentari, di cuscus e di prodotti farinacei simili	38	42
1082 Produzione di cacao, cioccolato, caramelle e confetterie	0	2
1083 Lavorazione del tè e del caffè	1	1
1084 Produzione di condimenti e spezie	1	1
1086 Produzione di pasti e piatti preparati	1	0
1089 Produzione di prodotti alimentari n.c.a.	10	5
109 Produzione di prodotti per l'alimentazione degli animali	0	0
1091 Produzione di mangimi per l'alimentazione degli animali da allevamento	2	2
1101 Distillazione, rettifica e miscelatura degli alcolici	2	3
1102 Produzione di vini da uve	12	11
1105 Produzione di birra	0	0
1107 Industria delle bibite analcoliche, delle acque minerali e di altre acque in bottiglia	3	3
2015 Fabbricazione di fertilizzanti e composti azotati	0	0
283 Fabbricazione di macchine per l'agricoltura e la silvicoltura	2	2
2893 Fabbricazione di macchine per l'industria alimentare, delle bevande e del tabacco	6	6
33126 Riparazione e manutenzione di trattori agricoli	1	0
33127 Riparazione manutenzione di altre macchine per l'agricoltura, la silvicoltura e la zootecnia	8	8
Totale attività manifatturiere	215	210

2.b. IMPRESE ATTIVE NELLA FILIERA AGROALIMENTARE - ANNO 2015 - 2014

Classe	2015	2014
4611 Intermediari del commercio di materie prime agricole, di animali vivi, di materie prime tessili e di semilavorati	6	6
461205 Agenti e rappresentanti di prodotti chimici per l'agricoltura (inclusi i fertilizzanti)	1	1
461404 Agenti e rappresentanti di macchine ed attrezzature per uso agricolo (inclusi i trattori)	2	2
4617 Intermediari del commercio di prodotti alimentari, bevande e tabacco	133	133
4621 Commercio all'ingrosso di cereali, tabacco grezzo, sementi e alimenti per il bestiame (mangimi)	6	5
4622 Commercio all'ingrosso di fiori e piante	7	8
4623 Commercio all'ingrosso di animali vivi	3	3
463 Commercio all'ingrosso di prodotti alimentari, bevande e prodotti del tabacco	1	1
4631 Commercio all'ingrosso di frutta e ortaggi freschi o conservati	14	14
4632 Commercio all'ingrosso di carne e di prodotti a base di carne	14	12
4633 Commercio all'ingrosso di prodotti lattiero-caseari, uova, oli e grassi commestibili	4	5
4634 Commercio all'ingrosso di bevande	18	16
4636 Commercio all'ingrosso di zucchero, cioccolato, dolci e prodotti da forno	6	7
4637 Commercio all'ingrosso di caffè, tè, cacao e spezie	1	1
4638 Commercio all'ingrosso di altri prodotti alimentari, inclusi pesci, crostacei e molluschi	18	17
4639 Commercio all'ingrosso non specializzato di prodotti alimentari, bevande e tabacco	35	38
4661 Commercio all'ingrosso di macchinari, attrezzature e forniture agricole	5	6
467501 Commercio all'ingrosso di fertilizzanti e di altri prodotti chimici per l'agricoltura	3	3
4711 Commercio al dettaglio in esercizi non specializzati con prevalenza di prodotti alimentari e bevande	266	273
472 Commercio al dettaglio di prodotti alimentari, bevande e tabacco in esercizi specializzati	5	5
4721 Commercio al dettaglio di frutta e verdura in esercizi specializzati	34	35
4722 Commercio al dettaglio di carni e di prodotti a base di carne in esercizi specializzati	95	108
4723 Commercio al dettaglio di pesci, crostacei e molluschi in esercizi specializzati	41	36
4724 Commercio al dettaglio di pane, torte, dolci e confetteria in esercizi specializzati	31	30
4725 Commercio al dettaglio di bevande in esercizi specializzati	12	12
4726 Commercio al dettaglio di prodotti del tabacco in esercizi specializzati	96	96
4729 Commercio al dettaglio di altri prodotti alimentari in esercizi specializzati	29	19
47524 Commercio al dettaglio di macchine, attrezzature e prodotti per l'agricoltura; macchine e attrezzature per il giardinaggio	27	27
4776 Commercio al dettaglio di fiori, piante, semi, fertilizzanti, animali domestici e alimenti per animali domestici in esercizi specializzati	67	67
4781 Commercio al dettaglio ambulante di prodotti alimentari e bevande	150	143
478901 Commercio al dettaglio ambulante di fiori, piante, bulbi, semi e fertilizzanti	10	9
Totale Commercio	1.140	1.138

OLBIA-TEMPIO

Sottocategoria	2015	2014
I 552052 Attività di alloggio connesse alle aziende agricole	2	2
M 74901 Consulenza agraria	0	0
N 7731 Noleggio di macchine e attrezzature agricole	0	0
Totale I+M+N	2	2
TOTALE FILIERA AGROALIMENTARE (A+C+G+I+M+N)	4.291	4.303

TOTALE FILIERA AGROALIMENTARE NORD SARDEGNA (A+C+G+I+M+N)	13.222	13.300
TOTALE IMPRESE ATTIVE NEL NORD SARDEGNA	47.546	47.414

NORD SARDEGNA

PESO % IMPRESE ATTIVE FILIERA AGROALIMENTARE SUL TOTALE IMPRESE

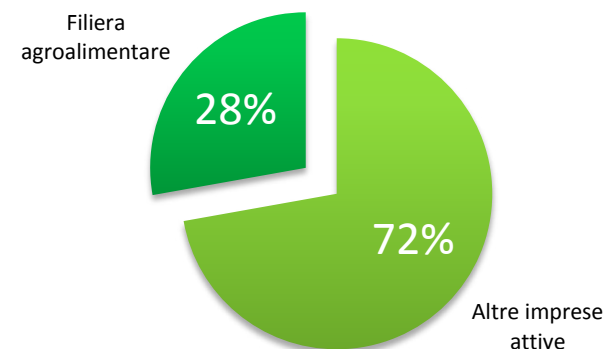



ARTIGIANATO

1. DINAMICA DELLE IMPRESE ARTIGIANE IN SARDEGNA, PER PROVINCIA - ANNO 2015

PROVINCE*	REGISTRATE	ATTIVE	ISCRIZIONI	CESSAZIONI*	SALDO	TASSO DI CRESCITA 2015	TASSO DI CRESCITA 2014
SASSARI	13.084	12.888	685	961	-276	-2,07%	-2,62%
CAGLIARI	13.960	13.849	715	1.026	-311	-4,56%	-2,91%
NUORO	6.657	6.618	340	505	-165	-1,16%	-2,94%
ORISTANO	3.186	3.176	159	231	-72	-2,21%	-2,37%
SARDEGNA	36.887	36.531	1.899	2.723	-824	-2,18%	-2,77%
ITALIA	1.361.014	1.349.797	87.929	106.867	-18.938	-1,37%	-1,45%

TASSO DI CRESCITA 2015

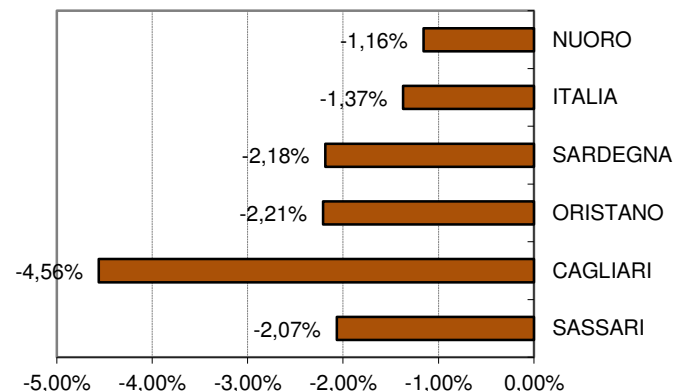

CONSISTENZA E ANDAMENTO DEL COMPARTO ARTIGIANO NEL NORD SARDEGNA -ANNI 2014 e 2015

	ANNO 2014							ANNO 2015						
	REGISTRATE	ATTIVE	ISCRIZIONI	CESSAZIONI *	SALDO	TASSO DI CRESCITA	REGISTRATE	ATTIVE	ISCRIZIONI	CESSAZIONI *	SALDO	TASSO DI CRESCITA		
SASSARI	7.873	7.743	294	540	- 246	-3,03%	7.721	7.598	417	567	- 150	-1,91%		
OLBIA-TEMPIO	5.952	5.870	269	384	-	-1,89%	5.821	5.743	308	440	- 132	-2,22%		
NORD SARDEGNA	13.825	13.613	563	924	- 246	-2,54%	13.542	13.341	725	1.007	- 282	-2,04%		
SARDEGNA	37.713	37.344	1.584	2.658	- 1.074	-2,77%	36.887	36.531	1.899	2.723	- 824	-2,18%		
ITALIA	1.382.773	1.371.577	88.498	108.891	- 20.393	-1,45%	1.361.014	1.349.797	87.929	106.867	- 18.938	-1,37%		

* considerate secondo la precedente configurazione amministrativa

2. MOVIMENTO DEMOGRAFICO DEL COMPARTO ARTIGIANO NELLA PROVINCIA DI SASSARI *- ANNI 2005 -2015

PROVINCIA DI SASSARI*

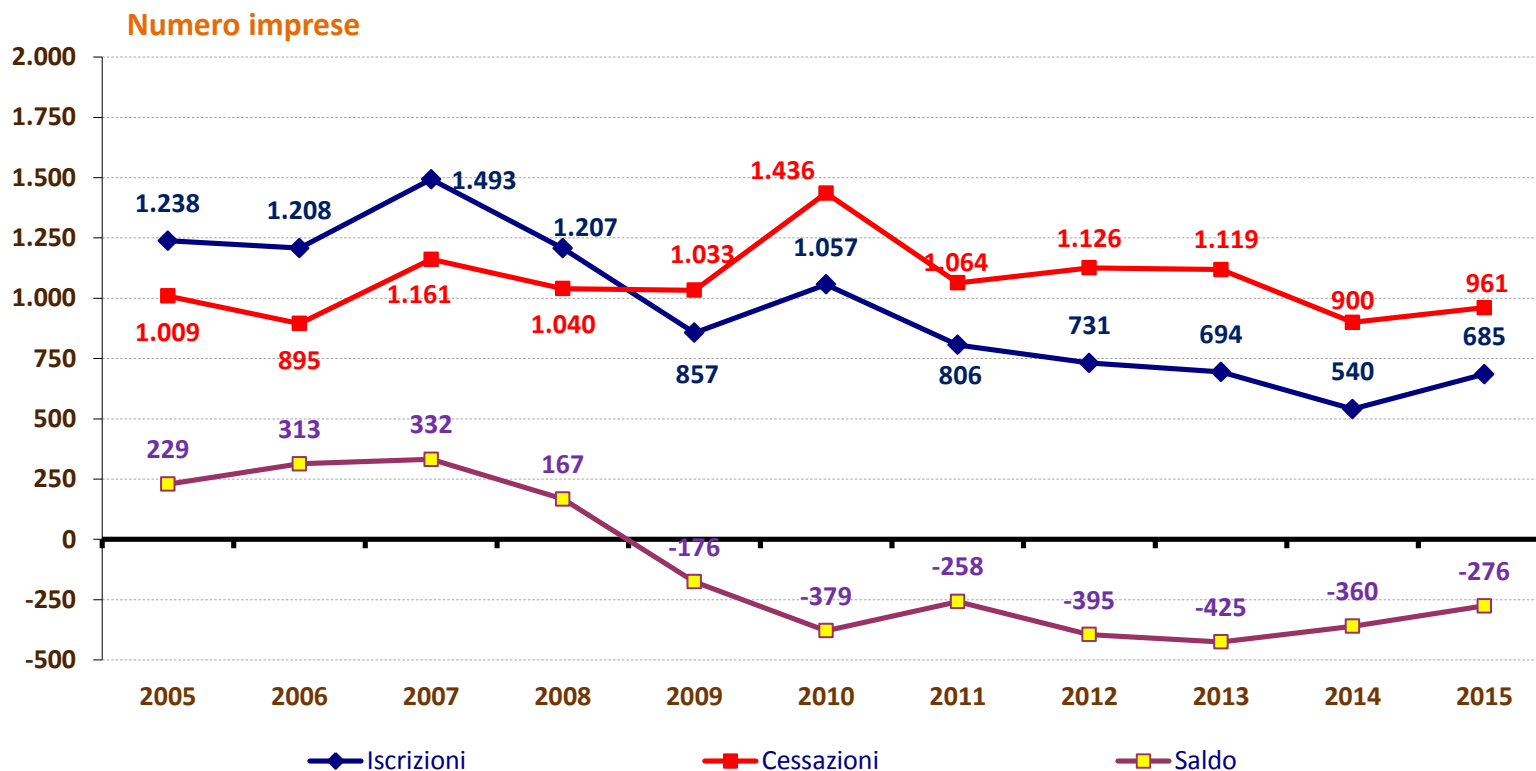

* considerata secondo la precedente configurazione amministrativa

3. IMPRESE ARTIGIANE ATTIVE NEL NORD SARDEGNA PER COMUNE - ANNI 2015 - 2014

				SASSARI				OLBIA-TEMPIO			
	2015	2014	Var. %		2015	2014	Var. %		2015	2014	Var. %
nc	10	11	-9,1%	NUGHEDU S. NICOLÒ	16	17	-5,9%	AGGIUS	50	53	-5,66%
ALGHERO	979	994	-1,5%	NULE	50	51	-2,0%	AGLIENTU	45	48	-6,25%
ANELA	8	10	-20,0%	NULVI	60	62	-3,2%	ALÀ DEI SARDI	85	88	-3,41%
ARDARA	23	24	-4,2%	OLMEDO	83	86	-3,5%	ARZACHENA	649	659	-1,52%
BANARI	16	17	-5,9%	OSILO	71	77	-7,8%	BADESI	66	64	3,13%
BENETUTTI	60	60	0,0%	OSSI	100	104	-3,8%	BERCHIDDA	103	107	-3,74%
BESSEDE	7	6	16,7%	OZIERI	316	310	1,9%	BORTIGIADAS	11	11	0,00%
BONNANARO	17	17	0,0%	PADRIA	20	23	-13,0%	BUDDUSÒ	132	140	-5,71%
BONO	84	81	3,7%	PATTADA	95	97	-2,1%	BUDONI	226	237	-4,64%
BONORVA	84	94	-10,6%	PERFUGAS	72	69	4,3%	CALANGIANUS	171	176	-2,84%
BORUTTA	9	8	12,5%	PLOAGHE	103	111	-7,2%	GOLFO ARANCI	77	80	-3,75%
BOTTIDDA	11	11	0,0%	PORTO TORRES	420	425	-1,2%	LA MADDALENA	282	300	-6,00%
BULTEI	20	20	0,0%	POZZOMAGGIORE	84	87	-3,4%	LOIRI PORTO S. PAOLO	116	119	-2,52%
BULZI	10	12	-16,7%	PUTIFIGARI	12	13	-7,7%	LUOGOSANTO	62	61	1,64%
BURGOS	16	17	-5,9%	ROMANA	6	5	20,0%	LURAS	88	90	-2,22%
CARGEGHE	7	9	-22,2%	S. MARIA COGHINAS	36	41	-12,2%	MONTI	50	52	-3,85%
CASTELSARDO	183	186	-1,6%	SASSARI	2.838	2.892	-1,9%	OLBIA	2.082	2.113	-1,47%
CHEREMULE	18	15	20,0%	SEDINI	30	33	-9,1%	OSCHIRI	63	65	-3,08%
CHIARAMONTI	38	39	-2,6%	SEMESTENE	1	2	-50,0%	PADRU	63	66	-4,55%
CODRONGIANOS	31	34	-8,8%	SENNORI	126	122	3,3%	PALAU	188	191	-1,57%
COSSOINE	20	21	-4,8%	SILIGO	24	26	-7,7%	SAN TEODORO	227	221	2,71%
ERULA	15	16	-6,3%	SORSO	272	274	-0,7%	S. TERESA GALLURA	241	246	-2,03%
ESPORLATU	7	7	0,0%	STINTINO	57	61	-6,6%	S. ANTONIO DI GALLURA	75	80	-6,25%
FLORINAS	45	49	-8,2%	TERGU	18	18	0,0%	TELTÌ	54	59	-8,47%
GIAVE	10	11	-9,1%	THIESI	90	92	-2,2%	TEMPIO PAUSANIA	435	438	-0,68%
ILLORAI	9	10	-10,0%	TISSI	44	47	-6,4%	TRINITÀ D'AG. E VIGNOLA	102	106	-3,77%
ITTIREDDU	9	7	28,6%	TORRALBA	29	30	-3,3%	TOT. OLBIA-TEMPIO	5.743	5.870	-2,2%
ITTIRI	246	251	-2,0%	TULA	72	74	-2,7%				
LAERRU	20	18	11,1%	URI	53	55	-3,6%	TOT. NORD SARDEGNA	13.341	13.613	-2,0%
MARA	17	16	6,3%	USINI	77	83	-7,2%				
MARTIS	11	11	0,0%	VALLEDORIA	132	126	4,8%	TOT. SARDEGNA	36.531	37.344	-2,2%
MONTELEONE R.D.	0	0	0,0%	VIDDALBA	50	51	-2,0%				
MORES	38	36	5,6%	VILLANOVA MONTEL.	36	34	5,9%				
MUROS	27	27	0,0%	TOT. SASSARI	7.598	7.743	-1,9%				

4. MOVIMENTAZIONE DELLE IMPRESE PER FORMA GIURIDICA - ANNO 2015

SASSARI

	2015	2014	2013	2012	2011	VAR % 2015/2011
SOCIETÀ DI CAPITALE	365	353	354	353	349	4,6%
SOCIETÀ DI PERSONE	1.055	1.100	1.149	1.192	1.216	-13,2%
IMPRESE INDIVIDUALI	6.126	6.234	6.431	6.661	6.923	-11,5%
ALTRE FORME	52	56	60	63	62	-16,1%
TOTALE	7.598	7.743	7.994	8.269	8.550	-11,1%

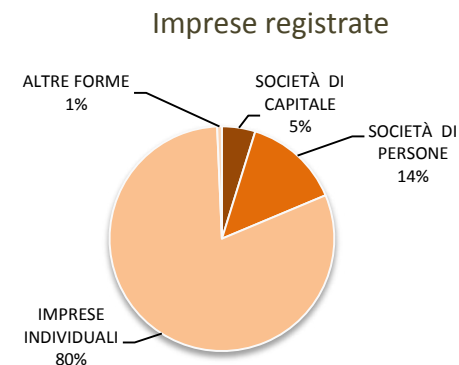

OLBIA-TEMPIO

	2015	2014	2013	2012	2011	VAR % 2015/2011
SOCIETÀ DI CAPITALE	340	332	317	304	306	11,1%
SOCIETÀ DI PERSONE	901	930	975	1.004	1.017	-11,4%
IMPRESE INDIVIDUALI	4.481	4.589	4.678	4.860	4.969	-9,8%
ALTRE FORME	21	19	21	22	25	-16,0%
TOTALE	5.743	5.870	5.991	6.190	6.317	-9,1%

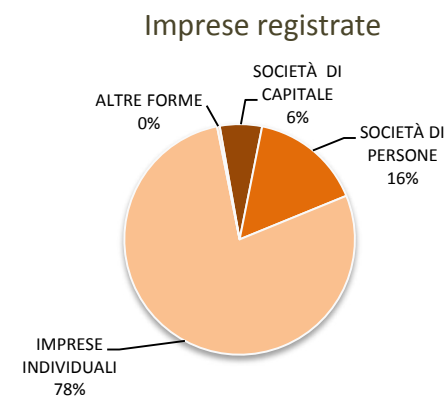

NORD SARDEGNA

	2015	2014	2013	2012	2011	VAR % 2015/2011
SOCIETÀ DI CAPITALE	705	685	671	657	655	7,6%
SOCIETÀ DI PERSONE	1.956	2.030	2.124	2.196	2.233	-12,4%
IMPRESE INDIVIDUALI	10.607	10.823	11.109	11.521	11.892	-10,8%
ALTRE FORME	73	75	81	85	87	-16,1%
TOTALE	13.341	13.613	13.985	14.459	14.867	-10,3%

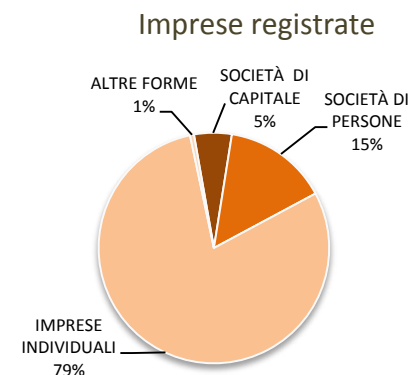

* Al netto delle cessazioni d'ufficio

5. IMPRESE ARTIGIANE REGISTRATE PER SETTORE DI ATTIVITÀ ECONOMICA NEL NORD SARDEGNA - ANNI 2015-2014

	SASSARI			OLBIA-TEMPIO			NORD SARDEGNA		
	2015	2014	VAR. % 2015/2014	2015	2014	VAR. % 2015/2014	2015	2014	VAR. % 2015/2014
AGRICOLTURA, SILVICOLTURA PESCA	60	59	1,69%	63	69	-8,70%	123	128	-3,91%
ESTRAZIONE DI MINERALI DA CAVE E MINIERE	8	7	14,29%	18	18	0,00%	26	25	4,00%
ATTIVITÀ MANIFATTURIERE	1.538	1.564	-1,66%	1.176	1.187	-0,93%	2.714	2.751	-1,34%
ENERGIA-GAS-ACQUA	17	18	-5,56%	12	11	9,09%	29	29	0,00%
COSTRUZIONI	2.925	3.023	-3,24%	2.493	2.565	-2,81%	5.418	5.588	-3,04%
COMMERCIO ALL'INGROSSO E AL DETTAGLIO; RIPARAZIONE DI AUTOVEICOLI E MOTOCICLI	608	608	0,00%	349	349	0,00%	957	957	0,00%
TRASPORTO E MAGAZZINAGGIO	548	564	-2,84%	431	451	-4,43%	979	1.015	-3,55%
ATTIVITÀ DEI SERVIZI DI ALLOGGIO E DI RISTORAZIONE	441	444	-0,68%	314	339	-7,37%	755	783	-3,58%
SERVIZI DI INFORMAZIONE E COMUNICAZIONE	153	156	-1,92%	68	68	0,00%	221	224	-1,34%
ATTIVITÀ FINANZIARIE E ASSICURATIVE	3	3	0,00%	4	4	0,00%	7	7	0,00%
ATTIVITÀ IMMOBILIARI	1	1	-	1	1	0,00%	2	2	0,00%
ATTIVITÀ PROFESSIONALI, SCIENTIFICHE E TECNICHE	99	104	-4,81%	65	69	-5,80%	164	173	-5,20%
NOLEGGIO, AGENZIE DI VIAGGIO, SERVIZI DI SUPPORTO ALLE IMPRESE	311	303	2,64%	318	312	1,92%	629	615	2,28%
ISTRUZIONE	26	25	4,00%	7	8	-12,50%	33	33	0,00%
SANITÀ E ASSISTENZA SOCIALE	11	12	-8,33%	3	3	0,00%	14	15	-6,67%
ATTIVITÀ ARTISTICHE, SPORTIVE, DI INTRATTENIMENTO E DIVERTIMENTO	32	38	-15,79%	16	21	-23,81%	48	59	-18,64%
ALTRE ATTIVITÀ DI SERVIZI	929	935	-0,64%	480	473	1,48%	1.409	1.408	0,07%
IMPRESE NON CLASSIFICATE	11	9	22,22%	3	4	-25,00%	14	13	7,69%
TOTALE	7.721	7.873	-1,93%	5.821	5.952	-2,20%	13.542	13.825	-2,05%

* Al netto delle cessazioni d'ufficio



INDUSTRIA MANIFATTURIERA

1.a. IMPRESE ATTIVE NEL TERRITORIO DI SASSARI NEL SETTORE MANIFATTURIERO PER COMUNE - ANNO 2015

SASSARI

	ALIMENTARI E BEVANDE	TESSILE, ABBIGLIAMENTO, CONCIA E CUIOIO	LEGNO	CARTA E EDITORIA	FABBRICAZIONE PRODOTTI MINERALI NON METALLIFERI	FABBRICAZIONE E PRODUZIONE METALLO	FABBRICAZIONE APPARECCHI, MEZZI DI TRASPORTO, MOBILI	ALTRO	TOTALE 2015	TOTALE 2014	VAR. % 2015/2014
ALGHERO	38	17	26	10	13	32	72	50	258	251	2,79%
ANELA	1	0	0	0	0	0	0	0	1	1	0,00%
ARDARA	1	1	0	0	0	7	2	0	11	11	0,00%
BANARI	1	0	0	0	1	3	0	0	5	5	0,00%
BENETUTTI	6	1	3	1	3	5	0	1	20	20	0,00%
BESSEDE	0	1	0	0	0	0	0	0	1	1	0,00%
BONNANARO	2	2	1	0	0	0	0	0	5	5	0,00%
BONO	10	2	3	0	5	4	2	1	27	27	0,00%
BONORVA	8	1	5	1	4	8	2	0	29	30	-3,33%
BORUTTA	1	1	0	0	0	0	0	0	2	1	100,00%
BOTTIDDA	3	0	1	0	0	0	0	0	4	4	0,00%
BULTEI	1	0	1	0	2	3	0	1	8	7	14,29%
BULZI	2	0	1	0	0	0	0	0	3	4	-25,00%
BURGOS	0	1	1	1	0	1	0	0	4	4	0,00%
CARGEGHE	2	0	1	0	2	1	1	0	7	8	-12,50%
CASTELSARDO	3	2	9	1	7	4	6	2	34	34	0,00%
CHEREMULE	1	1	1	0	0	2	1	0	6	5	20,00%
CHIARAMONTI	3	1	3	0	1	0	2	1	11	11	0,00%
CODRONGIANOS	3	1	3	0	1	5	2	0	15	15	0,00%
COSSOINE	2	0	0	0	0	0	0	0	2	4	-50,00%
ERULA	3	0	1	0	0	2	0	0	6	6	0,00%
ESPORLATU	2	0	0	0	0	0	0	0	2	2	0,00%
FLORINAS	2	0	1	0	2	2	1	1	9	11	-18,18%
GIAVE	2	1	0	1	2	1	0	0	7	4	75,00%
ILLORAI	1	0	2	0	0	1	0	0	4	4	0,00%
ITTIREDDU	1	0	0	0	2	0	0	0	3	3	0,00%
ITTIRI	16	4	9	0	10	11	1	2	53	55	-3,64%
LAERRU	0	0	1	0	0	0	0	0	1	2	-50,00%
MARA	0	0	2	0	0	0	1	0	3	3	0,00%
MARTIS	1	1	0	0	0	0	0	0	2	2	0,00%
MORES	4	1	1	0	2	1	2	0	11	9	22,22%

1.a. IMPRESE ATTIVE NEL TERRITORIO DI SASSARI NEL SETTORE MANIFATTURIERO PER COMUNE - ANNO 2015

SASSARI

	ALIMENTARI E BEVANDE	TESSILE, ABBIGLIAMENTO, CONCIA E CUIO	LEGNO	CARTA E EDITORIA	FABBRICAZIONE PRODOTTI MINERALI NON METALLIFERI	FABBRICAZIONE E PRODUZIONE METALLO	FABBRICAZIONE APPARECCHI, MEZZI DI TRASPORTO, MOBILI	ALTRO	TOTALE 2015	TOTALE 2014	VAR. % 2015/2014
MUROS	5	0	0	2	5	2	7	0	21	20	5,00%
NUGHEDU SAN NICOLÒ	1	0	2	0	0	1	0	0	4	4	0,00%
NULE	8	5	1	0	0	3	2	0	19	20	-5,00%
NULVI	7	0	2	0	0	3	1	1	14	14	0,00%
OLMEDO	1	0	1	0	3	4	4	0	13	12	8,33%
OSILO	3	0	7	0	0	4	2	1	17	17	0,00%
OSSI	3	2	1	1	1	2	3	3	16	15	6,67%
OZIERI	22	3	3	6	14	13	8	5	74	77	-3,90%
PADRIA	1	0	1	0	0	2	0	0	4	5	-20,00%
PATTADA	13	0	5	0	1	11	1	2	33	35	-5,71%
PERFUGAS	6	0	0	3	3	1	2	2	17	17	0,00%
PLOAGHE	10	1	5	1	3	1	2	0	23	25	-8,00%
PORTO TORRES	12	4	13	6	28	39	37	9	148	147	0,68%
POZZOMAGGIORE	8	0	6	0	2	2	2	2	22	23	-4,35%
PUTIFIGARI	2	0	0	0	0	0	1	0	3	3	0,00%
ROMANA	1	0	1	0	0	0	0	0	2	2	0,00%
SANTA MARIA COGHINAS	0	0	2	0	3	0	0	0	5	6	-16,67%
SASSARI	72	65	62	51	66	128	183	119	746	753	-0,93%
SEDINI	3	0	0	0	0	0	2	0	5	7	-28,57%
SEMESTENE	0	0	0	0	0	0	0	0	0	0	-
SENNORI	9	5	5	0	1	4	6	3	33	33	0,00%
SILIGO	0	1	1	0	0	0	0	1	3	3	0,00%
SORSO	14	1	5	1	6	5	6	4	42	40	5,00%
STINTINO	3	0	1	0	0	0	6	0	10	10	0,00%
TERGU	0	2	1	0	1	2	1	0	7	6	16,67%
THIESI	12	3	4	3	1	3	3	0	29	32	-9,38%
TISSI	5	0	1	1	1	0	1	0	9	11	-18,18%
TORRALBA	1	0	1	0	1	2	1	0	6	6	0,00%
TULA	6	0	4	0	1	10	4	0	25	25	0,00%
URI	4	0	2	0	0	2	0	0	8	7	14,29%
USINI	5	0	1	0	2	4	4	0	16	17	-5,88%
VALLEDORIA	4	0	4	0	2	6	10	1	27	25	8,00%
VIDDALBA	2	0	3	0	6	2	1	0	14	14	0,00%
VILLANOVA MONTELEONE	3	0	1	0	0	1	0	0	5	5	0,00%
TOTALE SASSARI	366	131	222	90	208	350	395	212	1.974	1.985	-0,55%

1.b. IMPRESE ATTIVE NEL TERRITORIO DI OLBIA-TEMPIO NEL SETTORE MANIFATTURIERO PER COMUNE - ANNO 2015

OLBIA-TEMPIO

	ALIMENTARI E BEVANDE	TESSILE, ABBIGLIAMENTO, CONCIA E CUOIO	LEGNO	CARTA E EDITORIA	FABBRICAZIONE PRODOTTI MINERALI NON METALLIFERI	FABBRICAZIONE E PRODUZIONE METALLO	FABBRICAZIONE APPARECCHI, MEZZI DI TRASPORTO, MOBILI	ALTRO	TOTALE 2015	TOTALE 2014	VAR. % 2015/2014
AGGIUS	3	1	9	0	0	5	2	0	20	22	-9,09%
AGLIENTU	2	0	2	0	1	0	1	2	8	9	-11,11%
ALÀ DEI SARDI	4	0	7	0	5	1	0	0	17	19	-10,53%
ARZACHENA	12	13	20	1	26	18	37	5	132	135	-2,22%
BADESI	2	0	6	0	1	2	0	1	12	11	9,09%
BERCHIDDA	14	0	11	0	5	6	3	0	39	38	2,63%
BORTIGIADAS	2	0	0	1	0	2	1	0	6	6	0,00%
BUDDUSÒ	14	0	10	1	15	5	5	0	50	54	-7,41%
BUDONI	5	1	11	1	6	7	8	0	39	40	-2,50%
CALANGIANUS	5	1	74	1	4	10	8	1	104	106	-1,89%
GOLFO ARANCI	1	1	1	0	0	2	9	2	16	17	-5,88%
LA MADDALENA	10	7	5	2	4	3	17	6	54	58	-6,90%
LOIRI PORTO SAN PAOLO	3	0	5	0	2	2	11	1	24	23	4,35%
LUOGOSANTO	1	0	2	0	1	1	1	2	8	7	14,29%
LURAS	4	0	5	0	3	3	1	2	18	17	5,88%
MONTI	4	0	1	0	1	3	5	0	14	13	7,69%
OLBIA	49	45	75	16	58	80	200	42	565	549	2,91%
OSCHIRI	11	2	4	0	1	3	0	0	21	21	0,00%
PADRU	2	0	1	1	3	0	0	2	9	10	-10,00%
PALAU	5	1	4	1	2	3	21	1	38	37	2,70%
SAN TEODORO	5	0	4	0	3	6	9	12	39	39	0,00%
SANTA TERESA GALLURA	10	2	13	1	5	2	17	7	57	52	9,62%
SANT'ANTONIO DI GALLURA	4	1	3	0	5	1	1	1	16	16	0,00%
TELTÌ	1	0	4	0	3	3	7	2	20	19	5,26%
TEMPIO PAUSANIA	20	3	50	4	24	21	18	6	146	145	0,69%
TRINITÀ D'AGULTU E VIGNOLA	6	0	6	0	1	3	4	0	20	19	5,26%
TOTALE OLBIA-TEMPIO	199	78	333	30	179	192	386	95	1.492	1.482	0,67%
TOTALE NORD SARDEGNA	565	209	555	120	387	542	781	307	3.466	3.467	-0,03%



COSTRUZIONI

1.a. IMPRESE ATTIVE NEL SETTORE COSTRUZIONI PER COMUNE - ANNO 2015

SASSARI

COMUNI	COSTRUZIONE DI EDIFICI	INGEGNERIA CIVILE	LAVORI DI COSTRUZIONE SPECIALIZZATI	TOTALE 2015	TOTALE 2014	VAR. % 2015/2014
ALGHERO	213	3	219	435	440	-1,14%
ANELA	1	0	5	6	7	-14,29%
ARDARA	5	0	6	11	11	0,00%
BANARI	5	0	4	9	12	-25,00%
BENETUTTI	20	1	6	27	27	0,00%
BESSEDE	1	0	3	4	3	33,33%
BONNANARO	5	0	6	11	12	-8,33%
BONO	21	0	11	32	30	6,67%
BONORVA	21	0	15	36	42	-14,29%
BORUTTA	3	0	3	6	6	0,00%
BOTTIDDA	6	0	1	7	7	0,00%
BULTEI	3	2	6	11	11	0,00%
BULZI	1	0	2	3	4	-25,00%
BURGOS	6	0	3	9	10	-10,00%
CARGEGHE	0	1	1	2	3	-33,33%
CASTELSARDO	74	0	51	125	127	-1,57%
CHEREMULE	6	0	1	7	7	0,00%
CHIARAMONTI	11	0	8	19	19	0,00%
CODRONGIANOS	7	0	9	16	19	-15,79%
COSSOINE	0	0	7	7	6	16,67%
ERULA	3	0	4	7	6	16,67%
ESPORLATU	3	0	2	5	5	0,00%
FLORINAS	10	0	14	24	27	-11,11%
GIAVE	2	0	3	5	7	-28,57%
ILLORAI	2	0	1	3	4	-25,00%
ITTIREDDU	2	0	2	4	3	33,33%
ITTIRI	77	1	77	155	162	-4,32%
LAERRU	5	0	4	9	9	0,00%
MARA	4	0	4	8	8	0,00%
MARTIS	4	0	3	7	6	16,67%
MONTELEONE ROCCA DORIA	0	0	0	0	0	-
MORES	17	0	9	26	23	13,04%
MUROS	7	0	4	11	12	-8,33%

1.a. IMPRESE ATTIVE NEL SETTORE COSTRUZIONI PER COMUNE - ANNO 2015

SASSARI

COMUNI	COSTRUZIONE DI EDIFICI	INGEGNERIA CIVILE	LAVORI DI COSTRUZIONE SPECIALIZZATI	TOTALE 2015	TOTALE 2014	VAR. % 2015/2014
NUGHEDU SAN NICOLÒ	9	0	2	11	11	0,00%
NULE	13	1	3	17	15	13,33%
NULVI	24	0	21	45	47	-4,26%
OLMEDO	23	4	34	61	64	-4,69%
OSILO	15	0	21	36	38	-5,26%
OSSI	27	1	29	57	61	-6,56%
OZIERI	91	7	74	172	168	2,38%
PADRIA	3	0	5	8	10	-20,00%
PATTADA	32	4	13	49	50	-2,00%
PERFUGAS	25	0	15	40	37	8,11%
PLOAGHE	22	2	29	53	54	-1,85%
PORTO TORRES	101	3	111	215	217	-0,92%
POZZOMAGGIORE	21	2	17	40	40	0,00%
PUTIFIGARI	2	0	4	6	7	-14,29%
ROMANA	1	0	0	1	2	-50,00%
SANTA MARIA COGHINAS	12	1	8	21	25	-16,00%
SASSARI	770	38	753	1.561	1.570	-0,57%
SEDINI	9	1	4	14	16	-12,50%
SEMESTENE	1	0	0	1	2	-50,00%
SENNORI	28	0	33	61	58	5,17%
SILIGO	9	2	5	16	17	-5,88%
SORSO	117	2	65	184	186	-1,08%
STINTINO	11	2	21	34	35	-2,86%
TERGU	8	1	2	11	12	-8,33%
THIESI	24	0	16	40	41	-2,44%
TISSI	7	0	19	26	27	-3,70%
TORRALBA	17	0	3	20	20	0,00%
TULA	17	1	15	33	35	-5,71%
URI	9	0	20	29	30	-3,33%
USINI	23	0	23	46	51	-9,80%
VALLEDORIA	70	1	30	101	99	2,02%
VIDDALBA	24	0	12	36	37	-2,70%
VILLANOVA MONTELEONE	14	0	9	23	21	9,52%
TOTALE SASSARI	2.124	81	1.910	4.115	4.178	-1,51%

1.b. IMPRESE ATTIVE NEL SETTORE COSTRUZIONI PER COMUNE - ANNO 2015

OLBIA-TEMPIO

COMUNI	COSTRUZIONE DI EDIFICI	INGEGNERIA CIVILE	LAVORI DI COSTRUZIONE SPECIALIZZATI	TOTALE 2015	TOTALE 2014	VAR. % 2015/2014
AGGIUS	16	0	10	26	28	-7,14%
AGLIENTU	19	0	16	35	39	-10,26%
ALA' DEI SARDI	35	0	33	68	68	0,00%
ARZACHENA	255	9	175	439	434	1,15%
BADESI	40	0	15	55	54	1,85%
BERCHIDDA	26	2	11	39	43	-9,30%
BORTIGIADAS	3	0	2	5	5	0,00%
BUDDUSO'	17	0	25	42	45	-6,67%
BUDONI	99	4	75	178	182	-2,20%
CALANGIANUS	27	0	27	54	56	-3,57%
GOLFO ARANCI	25	0	16	41	43	-4,65%
LA MADDALENA	96	2	79	177	183	-3,28%
LOIRI PORTO SAN PAOLO	49	1	44	94	97	-3,09%
LUOGOSANTO	13	0	26	39	40	-2,50%
LURAS	45	0	18	63	65	-3,08%
MONTI	13	0	22	35	34	2,94%
OLBIA	882	16	587	1.485	1.486	-0,07%
OSCHIRI	14	0	8	22	24	-8,33%
PADRU	20	0	27	47	49	-4,08%
PALAU	69	1	56	126	127	-0,79%
SAN TEODORO	104	1	52	157	155	1,29%
SANTA TERESA GALLURA	73	3	60	136	141	-3,55%
SANT'ANTONIO DI GALLURA	25	0	21	46	51	-9,80%
TEITI	15	1	9	25	30	-16,67%
TEMPIO PAUSANIA	126	0	91	217	217	0,00%
TRINITA' D'AGULTU E VIGNOLA	48	1	24	73	79	-7,59%
TOTALE OLBIA-TEMPIO	2.154	41	1.529	3.724	3.775	-1,35%
TOTALE NORD SARDEGNA	4.278	122	3.439	7.839	7.953	-1,43%
TOTALE SARDEGNA	10.525	334	9.376	20.235	20.653	-2,02%
TOTALE ITALIA	261.263	10.736	488.868	760.867	774.124	-1,71%

2.a. LA "FILIERA DELLE COSTRUZIONI" IN PROVINCIA DI SASSARI*: IMPRESE REGistrate E ADDETTI - ANNO 2015

SETT	DIV	CLASSE	DENOMINAZIONE	IMPRESE	ADDETTI
F	41	41	COSTRUZIONE DI EDIFICI	20	236
		411	SVILUPPO DI PROGETTI IMMOBILIARI	56	110
		412	COSTRUZIONE DI EDIFICI RESIDENZIALI E NON RESIDENZIALI	3.999	11.059
		42	INGEGNERIA CIVILE	4	14
		4211	COSTRUZIONE DI STRADE, AUTOSTRADE	54	233
	42	4212	COSTRUZIONE DI LINEE FERROVIARIE E METROPOLITANE	1	15
		4221	COSTRUZIONE DI OPERE DI PUBBLICA UTILITA' PER IL TRASPORTO DI FLUIDI	27	184
		4222	COSTRUZIONE DI OPERE DI PUBBLICA UTILITA' PER L'ENERGIA ELETTRICA E LE TELECOMUNICAZIONI	2	13
		4291	COSTRUZIONE DI OPERE IDRAULICHE	19	75
		4299	COSTRUZIONE DI ALTRE OPERE DI INGEGNERIA CIVILE NCA	10	47
		43	LAVORI DI COSTRUZIONE SPECIALIZZATI	0	0
		4311	DEMOLIZIONE	201	512
		4312	PREPARAZIONE DEL CANTIERE EDILE	135	381
		4313	TRIVELLAZIONI E PERFORAZIONI	24	49
		432	INSTALLAZIONE IMPIANTI ELETTRICI, IDRAULICI ED ALTRI LAVORI DI COSTRUZIONE E INSTALLAZIONE	3	3
	43	4321	INSTALLAZIONE DI IMPIANTI ELETTRICI	761	1.989
		4322	INSTALLAZIONE DI IMPIANTI IDRAULICI, DI RISCALDAMENTO E DI CONDIZIONAMENTO DELL'ARIA	472	983
		4329	ALTRI LAVORI DI COSTRUZIONE E INSTALLAZIONE	91	208
		433	COMPLETAMENTO E FINITURA EDIFICI	127	237
		4331	INTONACATURA E STUCCATURA	83	207
4332		POSA IN OPERA DI INFISSI	143	253	
4333		RIVESTIMENTO DI PAVIMENTI E DI MURI	145	235	
4334		TINTEGGIATURA E POSA IN OPERA DI VETRI	113	211	
4339		ALTRI LAVORI DI COMPLETAMENTO E DI FINITURA DEGLI EDIFICI NCA	906	1.503	
439		ALTRI LAVORI SPECIALIZZATI DI COSTRUZIONE	2	5	
4391	REALIZZAZIONE DI COPERTURE	24	44		
4399	ALTRI LAVORI SPECIALIZZATI DI COSTRUZIONE NCA	82	234		
TOTALE COSTRUZIONI (sez F) 2014				7.504	19.040
TOTALE COSTRUZIONI (sez F) 2010				9.405	24.275

SETT	DIV	CLASSE	DENOMINAZIONE	IMPRESE	ADDETTI	
B	8	081	ESTRAZIONE DI PIETRA SABBIA E ARGILLA	4	6	
		0811	ESTRAZIONE DI PIETRE ORNAMENTALI E DA COSTRUZIONE, CALCARE, PIETRA DA GESSO, CRETA E ARDESIA	67	356	
		0812	ESTRAZIONE DI GHIAIA, SABBIA; ESTRAZIONE DI ARGILLE E CAOLINO	14	53	
C	16	1623	FABBRICAZIONE DI ALTRI PRODOTTI DI CARPENTERIA IN LEGNO E FALEGNAMERIA PER L'EDILIZIA	315	788	
		19	19204	FABBRICAZIONE DI EMULSIONI DI BITUME, DI CATRAME E DI LEGANTI PER USO STRADALE	2	5
	23	22	2223	FABBRICAZIONE DI ARTICOLI IN PLASTICA PER L'EDILIZIA	14	74
		2331	FABBRICAZIONE DI PIASTRELLE IN CERAMICA PER PAVIMENTI E RIVESTIMENTI	1	66	
		2332	FABBRICAZIONE DI MATTONI, TEGOLE ED ALTRI PRODOTTI PER L'EDILIZIA IN TERRACOTTA	2	72	
		2341	FABBRICAZIONE DI PRODOTTI IN CERAMICA PER USI DOMESTICI E ORNAMENTALI	20	26	
		235	PRODUZIONE DI CEMENTO, CALCE E GESSO	1	3	
		2351	PRODUZIONE DI CEMENTO	1	0	
		236	FABBRICAZIONE DI PRODOTTI IN CALCESTRUZZO, CEMENTO E GESSO	12	85	
		2361	FABBRICAZIONE DI PRODOTTI IN CALCESTRUZZO PER L'EDILIZIA	22	246	
2363	PRODUZIONE DI CALCESTRUZZO PRONTO PER L'USO	17	99			
25	2364	PRODUZIONE DI MALTA	1	1		
	23701	SEGAGIONE E LAVORAZIONE DELLE PIETRE E DEL MARMO	87	266		
	23703	FRANTUMAZIONE DI PIETRE E MINERALI VARI FUORI DELLA CAVA	5	88		
	251	FABBRICAZIONE DI ELEMENTI DA COSTRUZIONE IN METALLO	18	39		
	2512	FABBRICAZIONE DI PORTE E FINESTRE IN METALLO	160	412		
	4613	INTERMEDIARI DEL COMMERCIO DI LEGNAME E MATERIALI DA COSTRUZIONE	118	140		
	4663	COMMERCIO ALL'INGROSSO DI MACCHINARI PER L'ESTRAZIONE, L'EDILIZIA E L'INGEGNERIA CIVILE	9	18		
G	46	4673	COMMERCIO ALL'INGROSSO DI LEGNAME E DI MATERIALI DA COSTRUZIONE, APPARECCHI IGIENICO-SANITARI, VETRO PIANO, VERNICI E COLORI	153	506	
		46473	COMMERCIO ALL'INGROSSO DI ARTICOLI PER L'ILLUMINAZIONE; MATERIALE ELETTRICO VARIO PER USO DOMESTICO	25	70	
		46742	COMMERCIO ALL'INGROSSO DI APPARECCHI E ACCESSORI PER IMPIANTI IDRAULICI, DI RISCALDAMENTO E DI CONDIZIONAMENTO	23	57	
	47	4752	COMMERCIO AL DETTAGLIO DI FERRAMENTA, VERNICI, VETRO PIANO E MATERIALI DA COSTRUZIONE IN ESERCIZI SPECIALIZZATI	352	1.013	
		4754	COMMERCIO AL DETTAGLIO DI ELETTRODOMESTICI IN ESERCIZI SPECIALIZZATI	22	39	
L	68	47532	COMMERCIO AL DETTAGLIO DI CARTA DA PARATI E RIVESTIMENTI PER PAVIMENTI	3	2	
		47593	COMMERCIO AL DETTAGLIO DI ARTICOLI PER L'ILLUMINAZIONE	7	10	
TOTALE ALTRE CLASSI E CATEGORIE DELLA FILIERA (sez B+C+G+L) 2015				1.875	5.064	
TOTALE GENERALE 2015				9.379	24.104	
TOTALE ALTRE CLASSI E CATEGORIE DELLA FILIERA (sez B+C+G+L) 2010				2.279	20.521	
TOTALE GENERALE 2010				11.684	44.796	

* considerata secondo la precedente configurazione amministrativa

2.b. IMPRESE E ADDETTI DELLA FILIERA COSTRUZIONI NELLA PROVINCIA DI SASSARI*

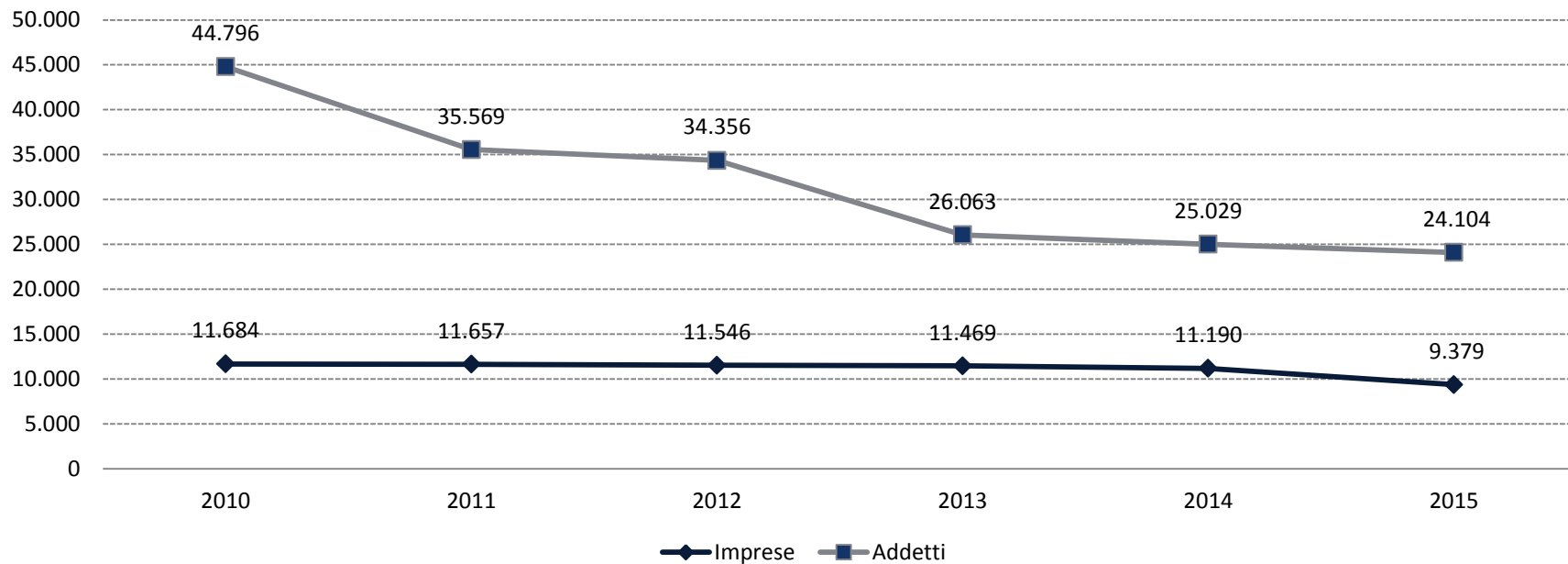

F Costruzioni

- 41 Costruzione di edifici
- 42 Ingegneria civile
- 43 Lavori di costruzione specializzati

B Estrazione di minerali

- 08 Altre attività di estrazione di minerali da cave e miniere

G Commercio all'ingrosso e al dettaglio

- 46 Commercio all'ingrosso (escluso quello di autoveicoli e motocicli)
- 47 Commercio al dettaglio (escluso quello di autoveicoli e motocicli)

C Attività manifatturiere

- 16 Industria del legno e dei prodotti in legno e sughero
- 19 Fabbricazione di coke e prodotti derivanti dalla raffinazione del petrolio
- 22 Fabbricazione di articoli in gomma e materie plastiche
- 23 Fabbricazione di altri prodotti della lavorazione di minerali non metalliferi
- 25 Fabbricazione di prodotti in metallo (esclusi macchinari e attrezzature)

L Attività Immobiliare

- 68 Attività Immobiliare

* considerata secondo la precedente configurazione amministrativa

3. DINAMICA IMPRENDITORIALE DELLE IMPRESE DEL SETTORE COSTRUZIONI – ANNO 2015

SASSARI

FORMA GIURIDICA	DIVISIONE	REGISTRATE	ATTIVE	ISCRIZIONI	CESSAZIONI*	SALDO	TASSO DI CRESCITA
SOCIETÀ DI CAPITALE	F 41 COSTRUZIONE DI EDIFICI	1.095	754	18	12	6	0,56%
	F 42 INGEGNERIA CIVILE	49	39	0	0	0	0,00%
	F 43 LAVORI DI COSTRUZIONE SPECIALIZZATI	269	208	4	6	-2	-0,75%
SOCIETÀ DI PERSONE	F 41 COSTRUZIONE DI EDIFICI	341	193	1	9	-8	-2,27%
	F 42 INGEGNERIA CIVILE	10	6	0	1	-1	-9,09%
	F 43 LAVORI DI COSTRUZIONE SPECIALIZZATI	245	180	4	9	-5	-2,04%
IMPRESE INDIVIDUALI	F 41 COSTRUZIONE DI EDIFICI	1.150	1.113	43	82	-39	-3,25%
	F 42 INGEGNERIA CIVILE	25	25	0	1	-1	-3,57%
	F 43 LAVORI DI COSTRUZIONE SPECIALIZZATI	1.525	1.499	86	129	-43	-2,78%
ALTRE FORME	F 41 COSTRUZIONE DI EDIFICI	153	64	1	4	-3	-1,95%
	F 42 INGEGNERIA CIVILE	17	11	0	0	0	0,00%
	F 43 LAVORI DI COSTRUZIONE SPECIALIZZATI	34	23	0	2	-2	-5,41%
TOTALE		4.913	4.115	157	255	-98	-1,97%

OLBIA-TEMPIO

FORMA GIURIDICA	DIVISIONE	REGISTRATE	ATTIVE	ISCRIZIONI	CESSAZIONI*	SALDO	TASSO DI CRESCITA
SOCIETÀ DI CAPITALE	F 41 COSTRUZIONE DI EDIFICI	1.240	920	16	20	-4	-0,33%
	F 42 INGEGNERIA CIVILE	23	21	0	3	-3	-11,54%
	F 43 LAVORI DI COSTRUZIONE SPECIALIZZATI	205	174	10	5	5	2,65%
SOCIETÀ DI PERSONE	F 41 COSTRUZIONE DI EDIFICI	375	258	1	6	-5	-1,32%
	F 42 INGEGNERIA CIVILE	6	6	0	0	0	0,00%
	F 43 LAVORI DI COSTRUZIONE SPECIALIZZATI	181	143	0	3	-3	-1,63%
IMPRESE INDIVIDUALI	F 41 COSTRUZIONE DI EDIFICI	964	946	37	74	-37	-3,69%
	F 42 INGEGNERIA CIVILE	14	13	0	1	-1	-6,67%
	F 43 LAVORI DI COSTRUZIONE SPECIALIZZATI	1.226	1.208	67	78	-11	-0,89%
ALTRE FORME	F 41 COSTRUZIONE DI EDIFICI	68	30	1	0	1	1,56%
	F 42 INGEGNERIA CIVILE	4	1	0	0	0	0,00%
	F 43 LAVORI DI COSTRUZIONE SPECIALIZZATI	8	4	0	0	0	0,00%
TOTALE		4.314	3.724	132	190	-58	-1,33%

* Al netto delle cessazioni d'ufficio



COMMERCIO

1. QUADRO DI SINTESI DEL SISTEMA COMMERCIO - ANNO 2015

	ALL'INGROSSO E AL DETTAGLIO E RIPARAZIONE AUTOVEICOLI E MOTOCICLI	COMMERCIO ALL'INGROSSO *		COMMERCIO AL DETTAGLIO *				Totale			
		Intermediari del commercio	Altro all'ingrosso	In esercizi non specializzati	In esercizi specializzati	Ambulante	Al di fuori di negozi banchi e mercati	2015	2014	2013	2012
PROVINCIA DI SASSARI	875	1.137	778	599	3.192	1.533	119	8.233	8.256	8.219	8.186
<i>di cui COMUNE DI SASSARI</i>	406	711	483	183	1.292	864	72	4.011	4.005	3.960	3.920
PROVINCIA DI OLBIA-TEMPIO	491	373	418	325	1.785	1.191	48	4.631	4.499	4.435	4.363
<i>di cui COMUNE DI OLBIA</i>	234	183	233	77	649	767	32	2.175	2.061	1.984	1.882
<i>di cui COMUNE DI TEMPIO</i>	54	42	36	27	158	39	3	359	361	368	369
TOTALE NORD SARDEGNA	1.366	1.510	1.196	924	4.977	2.724	167	12.864	12.755	12.654	12.549

* esclusi autoveicoli e motocicli

ANDAMENTO ULTIMI 3 ANNI SETTORE DEL COMMERCIO

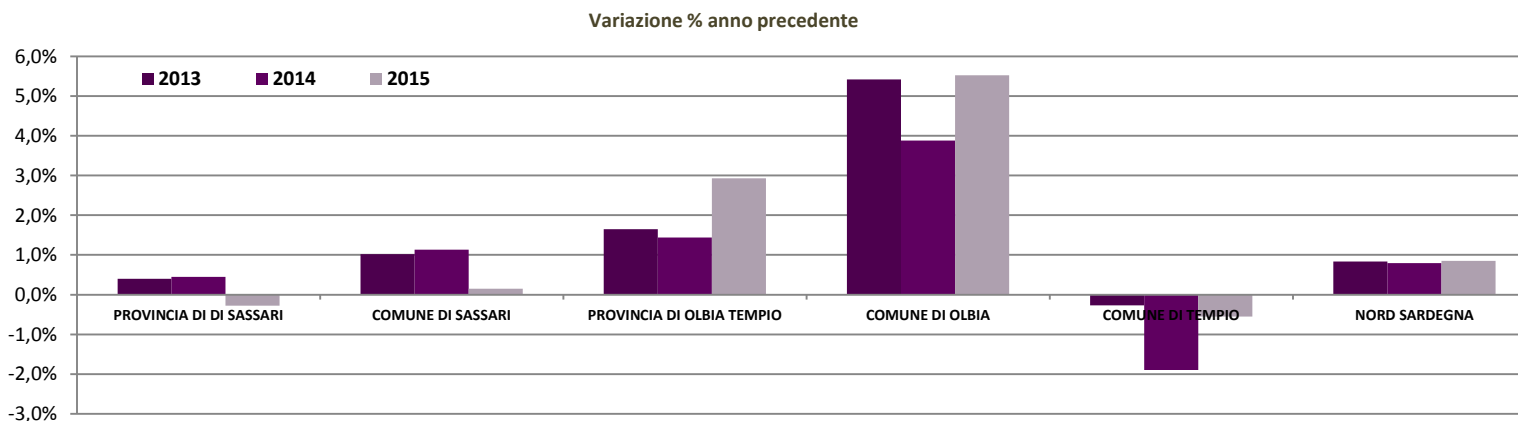

2.a. IMPRESE ATTIVE NEL SETTORE COMMERCIO PER COMUNE - ANNO 2015

SASSARI

COMUNI	ALL'INGROSSO E AL DETTAGLIO E RIPARAZIONE AUTOVEICOLI E MOTOCICLI	COMMERCIO ALL'INGROSSO*		COMMERCIO AL DETTAGLIO*				TOT. 2015	TOT. 2014	VAR. % 2015/2014
		Intermediari del commercio	Altro all'ingrosso	In esercizi non specializzati	In esercizi specializzati	Ambulante	Al di fuori di negozi banchi e mercati			
ALGHERO	99	123	79	68	500	123	13	1.005	990	1,52%
ANELA	3	0	0	2	4	2	0	11	11	0,00%
ARDARA	1	0	5	2	7	0	0	15	14	7,14%
BANARI	0	1	0	2	2	0	0	5	4	25,00%
BENETUTTI	8	2	6	3	13	2	0	34	36	-5,56%
BESSEDE	0	1	0	1	2	2	1	7	7	0,00%
BONNANARO	2	2	2	4	12	3	0	25	27	-7,41%
BONO	12	1	2	11	39	8	1	74	73	1,37%
BONORVA	7	5	1	15	37	2	2	69	69	0,00%
BORUTTA	0	1	0	1	4	0	0	6	6	0,00%
BOTTIDDA	0	0	0	2	5	1	0	8	9	-11,11%
BULTEI	3	0	1	4	11	1	0	20	20	0,00%
BULZI	0	1	0	2	3	1	0	7	7	0,00%
BURGOS	1	1	0	3	8	0	0	13	13	0,00%
CARGEGHE	2	5	3	2	3	8	1	24	26	-7,69%
CASTELSARDO	23	13	8	18	73	11	2	148	154	-3,90%
CHEREMULE	0	2	0	1	3	1	0	7	7	0,00%
CHIARAMONTI	4	0	2	6	22	2	0	36	38	-5,26%
CODRONGIANOS	2	4	5	3	6	11	0	31	40	-22,50%
COSSOINE	3	1	2	2	5	8	0	21	24	-12,50%
ERULA	1	2	0	0	8	2	0	13	12	8,33%
ESPORLATU	0	0	0	2	1	1	0	4	4	0,00%
FLORINAS	2	3	2	3	9	21	0	40	45	-11,11%
GIAVE	1	0	2	3	6	1	0	13	14	-7,14%
ILLORAI	1	0	0	5	5	1	0	12	14	-14,29%
ITTIREDDU	1	0	1	1	4	0	0	7	7	0,00%
ITTIRI	20	11	10	12	67	56	1	177	182	-2,75%
LAERRU	5	1	0	4	3	2	0	15	16	-6,25%
MARA	0	1	0	3	2	0	0	6	6	0,00%
MARTIS	1	2	1	1	3	1	0	9	8	12,50%
MONTELEONE R. D.	0	0	0					0	0	-
MORES	3	8	3	5	25	23	1	68	67	1,49%
MUROS	3	5	4	2	5	3	1	23	23	0,00%

SASSARI

COMUNI	ALL'INGROSSO E AL DETTAGLIO E RIPARAZIONE AUTOVEICOLI E MOTOCICLI	COMMERCIO ALL'INGROSSO*		COMMERCIO AL DETTAGLIO*				TOT. 2015	TOT. 2014	VAR. % 2015/2014
		Intermediari del commercio	Altro all'ingrosso	In esercizi non specializzati	In esercizi specializzati	Ambulante	Al di fuori di negozi banchi e mercati			
NUGHEDU S. NICOLÒ	1	2	0	2	4	1	0	10	10	0,00%
NULE	3	0	2	3	9	1	0	18	19	-5,26%
NULVI	4	4	4	9	24	2	0	47	46	2,17%
OLMEDO	5	13	0	2	23	13	1	57	53	7,55%
OSILO	8	8	1	13	21	2	0	53	52	1,92%
OSSI	9	13	2	10	44	28	2	108	113	-4,42%
OZIERI	42	22	27	21	115	37	4	268	259	3,47%
PADRIA	2	0	1	3	3	2	0	11	12	-8,33%
PATTADA	7	2	3	8	19	5	0	44	47	-6,38%
PERFUGAS	9	6	3	3	30	5	0	56	57	-1,75%
PLOAGHE	11	8	2	8	65	44	2	140	144	-2,78%
PORTO TORRES	52	42	38	23	204	39	7	405	405	0,00%
POZZOMAGGIORE	6	3	8	9	29	10	0	65	68	-4,41%
PUTIFIGARI	0	1	0	2	4	0	0	7	7	0,00%
ROMANA	0	0	1	2	2	1	0	6	6	0,00%
S.MARIA COGHINAS	6	12	5	5	15	6	0	49	45	8,89%
SASSARI	406	711	483	183	1.292	864	72	4.011	4.005	0,15%
SEDINI	5	2	0	4	6	2	0	19	19	0,00%
SEMESTENE	0	0	0	0	2	0	0	2	2	0,00%
SENNORI	8	15	5	12	42	52	2	136	146	-6,85%
SILIGO	1	2	0	3	7	11	0	24	21	14,29%
SORSO	28	22	10	14	89	32	4	199	202	-1,49%
STINTINO	4	3	1	8	30	3	0	49	53	-7,55%
TERGU	2	1	0	2	4	6	0	15	14	7,14%
THIESI	10	2	17	6	46	24	0	105	105	0,00%
TISSI	1	10	2	5	9	4	0	31	30	3,33%
TORRALBA	0	5	3	3	5	3	0	19	17	11,76%
TULA	3	1	3	5	16	3	2	33	34	-2,94%
URI	4	4	2	3	25	2	0	40	37	8,11%
USINI	9	8	3	7	21	23	0	71	73	-2,74%
VALLEDORIA	11	14	10	11	70	11	0	127	127	0,00%
VIDDALBA	6	5	2	6	7	0	0	26	26	0,00%
VILLANOVA MONT.	4	0	1	11	13	0	0	29	29	0,00%
TOTALE SASSARI	875	1.137	778	599	3.192	1.533	119	8.233	8.256	-0,28%

* esclusi autoveicoli e motocicli

2.b. IMPRESE ATTIVE NEL SETTORE COMMERCIO, PER COMUNE - ANNO 2015

OLBIA-TEMPIO

COMUNI	ALL'INGROSSO E AL DETTAGLIO E RIPARAZIONE AUTOVEICOLI E MOTOCICLI	COMMERCIO ALL'INGROSSO*		COMMERCIO AL DETTAGLIO*				TOT. 2015	TOT. 2014	VAR. % 2015/2014
		Intermediari del commercio	Altro all'ingrosso	In esercizi non specializzati	In esercizi specializzati	Ambulante	Al di fuori di negozi banchi e mercati			
AGGIUS	2	2	4	3	14	5	0	30	31	-3,23%
AGLIENTU	2	1	0	5	10	1	1	20	20	0,00%
ALÀ DEI SARDI	3	0	4	6	14	4	0	31	32	-3,13%
ARZACHENA	38	22	34	21	185	51	0	351	336	4,46%
BADESI	5	3	3	8	19	8	0	46	51	-9,80%
BERCHIDDA	13	12	4	6	24	3	0	62	64	-3,13%
BORTIGIADAS	0	0	0	2	3	1	0	6	6	0,00%
BUDDUSÒ	12	2	15	14	42	96	1	182	182	0,00%
BUDONI	8	7	8	17	50	36	2	128	124	3,23%
CALANGIANUS	17	15	22	6	52	9	1	122	125	-2,40%
GOLFO ARANCI	3	4	0	4	39	2	0	52	54	-3,70%
LA MADDALENA	19	8	10	21	132	44	1	235	236	-0,42%
LOIRI PORTO SAN PAOLO	3	10	2	9	33	7	2	66	65	1,54%
LUOGOSANTO	7	2	3	3	12	6	0	33	31	6,45%
LURAS	2	6	1	7	12	12	0	40	40	0,00%
MONTI	2	6	2	7	24	13	0	54	51	5,88%
OLBIA	234	183	233	77	649	767	32	2.175	2.061	5,53%
OSCHIRI	7	8	4	4	34	4	0	61	57	7,02%
PADRU	4	1	2	3	8	6	0	24	25	-4,00%
PALAU	11	7	7	11	61	10	1	108	107	0,93%
SAN TEODORO	17	16	8	16	70	45	0	172	163	5,52%
SANTA TERESA GALLURA	15	3	9	25	86	12	2	152	153	-0,65%
SANT'ANTONIO DI GALLURA	2	3	2	4	8	2	0	21	22	-4,55%
TELTÌ	5	9	5	4	11	4	0	38	39	-2,56%
TEMPIO PAUSANIA	54	42	36	27	158	39	3	359	361	-0,55%
TRINITÀ D'AGULTU E VIGNOLA	6	1	0	15	35	4	2	63	63	0,00%
TOTALE OLBIA-TEMPIO	491	373	418	325	1.785	1.191	48	4.631	4.499	2,93%
TOTALE NORD SARDEGNA	1.366	1.510	1.196	924	4.977	2.724	167	12.864	12.755	0,85%

* esclusi autoveicoli e motocicli

3.a. IL COMMERCIO ALL'INGROSSO* NEL COMUNE DI SASSARI - ANNI 2012 - 2015

COMUNE DI
SASSARI

	ATECO 2007	DESCRIZIONE	2015	2014	2013	2012
INTERMEDIARI DEL COMMERCIO	46.1	- in genere	20	23	25	24
	46.11	- di materie prime agricole, di animali vivi, di materie prime tessili e di semilavorati	11	10	10	10
	46.12	- di combustibili, minerali, metalli e prodotti chimici	23	22	21	21
	46.13	- di legname e materiali da costruzione	45	48	49	60
	46.14	- di macchinari, impianti industriali, navi e aeromobili	42	47	48	54
	46.15	- di mobili, articoli per la casa e ferramenta	45	46	47	48
	46.16	- di prodotti tessili, abbigliamento, pellicce, calzature e articoli in pelle	32	35	37	38
	46.17	- di prodotti alimentari, bevande e tabacco	154	152	157	164
	46.18	- specializzato in altri prodotti	249	266	259	263
	46.19	- di vari prodotti senza prevalenza di alcuno	90	81	87	55
		TOTALE INTERMEDIARI DEL COMMERCIO	711	730	740	737
ALTRO COMMERCIO ALL'INGROSSO	46.21	- di cereali, tabacco grezzo, sementi e alimenti per il bestiame (mangimi)	2	2	3	3
	46.22	- di fiori e piante	4	3	3	3
	46.23	- di animali vivi	2	2	2	2
	46.3	- di prodotti alimentari, bevande e prodotti del tabacco	2	1	1	1
	46.31	- di frutta e ortaggi freschi o conservati	49	49	50	49
	46.32	- di carne e di prodotti a base di carne	11	12	11	11
	46.33	- di prodotti lattiero-caseari, uova, oli e grassi commestibili	4	4	4	4
	46.34	- di bevande	9	10	10	11
	46.36	- di zucchero, cioccolato, dolci e prodotti da forno	3	4	5	6
	46.37	- di caffè, tè, cacao e spezie	8	5	5	5
	46.38	- di altri prodotti alimentari, inclusi pesci, crostacei e molluschi	15	12	8	6
	46.39	- non specializzato di prodotti alimentari, bevande e tabacco	45	45	45	47
	46.41	- di prodotti tessili	6	6	6	6
	46.42	- di abbigliamento e di calzature	33	35	38	35
	46.43	- di elettrodomestici, elettronica di consumo audio e video; articoli per fotografia, cinematografia e ottica	11	11	12	13
	46.44	- di articoli di porcellana, di vetro e di prodotti per la pulizia	9	10	9	9
	46.45	- di profumi e cosmetici	11	11	11	9
	46.46	- di prodotti farmaceutici	36	38	37	37
	46.47	- di mobili, tappeti e articoli per l'illuminazione	22	23	26	26
	46.48	- di orologi e di gioielleria	10	9	11	11
	46.49	- di altri beni di consumo	24	25	31	34
	46.51	- di computer, apparecchiature informatiche periferiche e di software	9	11	12	12
	46.52	- di apparecchiature elettroniche per telecomunicazioni e componenti elettronici	4	5	5	3
	46.6	- di altri macchinari e attrezzature e forniture	6	7	7	7
	46.61	- di macchinari, attrezzature e forniture agricole	8	9	10	11
	46.62	- di macchine utensili	2	2	2	2
	46.63	- di macchinari per l'estrazione, l'edilizia e l'ingegneria civile	2	2	1	1
	46.64	- di macchinari per l'industria tessile, di macchine per cucire e per maglieria	1	1	1	1
	46.65	- di mobili per ufficio e negozi	2	1	2	2
	46.66	- di altre macchine e attrezzature per ufficio	8	7	7	6
	46.69	- di altri macchinari e attrezzature	23	21	21	24
	46.71	- di combustibili solidi, liquidi, gassosi e di prodotti derivati	11	10	10	10
	46.72	- di metalli e di minerali metalliferi	3	3	4	4
	46.73	- di legname e di materiali da costruzione, apparecchi igienico-sanitari, vetro piano, vernici e colori	44	43	46	46
46.74	- di ferramenta, di apparecchi e accessori per impianti idraulici e di riscaldamento	16	15	14	14	
46.75	- di prodotti chimici	3	3	3	3	
46.76	- di altri prodotti intermedi	7	6	4	3	
46.77	- di rottami e cascami	1	1	1	1	
46.9	- non specializzato	17	17	15	12	
		TOTALE ALTRO COMMERCIO ALL'INGROSSO*	483	481	493	490
		TOTALE COMMERCIO ALL'INGROSSO*	1.194	1.211	1.233	1227

* esclusi autoveicoli e motocicli

3.b. IL COMMERCIO ALL'INGROSSO* NEL COMUNE DI OLBIA - ANNI 2012 - 2015

COMUNE DI
OLBIA

	ATECO 2007	DESCRIZIONE	2015	2014	2013	2012
INTERMEDIARI DEL COMMERCIO	46	- commercio all'ingrosso in genere	1	1	-	-
	46.1	- in genere	1	2	3	4
	46.11	- di materie prime agricole, di animali vivi, di materie prime tessili e di semilavorati	1	1	1	-
	46.12	- di combustibili, minerali, metalli e prodotti chimici	6	6	7	7
	46.13	- di legname e materiali da costruzione	10	13	13	14
	46.14	- di macchinari, impianti industriali, navi e aeromobili	9	10	9	9
	46.15	- di mobili, articoli per la casa e ferramenta	10	8	8	9
	46.16	- di prodotti tessili, abbigliamento, pellicce, calzature e articoli in pelle	8	8	9	9
	46.17	- di prodotti alimentari, bevande e tabacco	68	67	70	65
	46.18	- specializzato in altri prodotti	39	42	45	44
46.19	- di vari prodotti senza prevalenza di alcuno	30	26	30	17	
TOTALE INTERMEDIARI DEL COMMERCIO			183	184	195	178
ALTRO COMMERCIO ALL'INGROSSO	46.21	- di cereali, tabacco grezzo, semi e alimenti per il bestiame (mangimi)				
	46.22	- di fiori e piante	3	4	3	3
	46.23	- di animali vivi	6	7	7	7
	46.31	- di frutta e ortaggi freschi o conservati	1	1	1	1
	46.32	- di carne e di prodotti a base di carne	5	5	5	5
	46.33	- di prodotti lattiero-caseari, uova, oli e grassi commestibili	9	9	8	7
	46.34	- di bevande	4	5	5	4
	46.36	- di zucchero, cioccolato, dolciumi e prodotti da forno	4	3	3	6
	46.37	- di caffè, tè, cacao e spezie	3	4	4	4
	46.38	- di altri prodotti alimentari, inclusi pesci, crostacei e molluschi	1	1	1	1
	46.39	- non specializzato di prodotti alimentari, bevande e tabacco	10	10	10	8
	46.41	- di prodotti tessili	21	21	21	19
	46.42	- di abbigliamento e di calzature	6	5	5	5
	46.43	- di elettrodomestici, elettronica di consumo audio e video; articoli per fotografia, cinematografia e ottica	17	18	18	16
	46.44	- di articoli di porcellana, di vetro e di prodotti per la pulizia	1	1	1	1
	46.45	- di profumi e cosmetici	5	3	3	3
	46.46	- di prodotti farmaceutici	1	2	2	2
	46.47	- di mobili, tappeti e articoli per l'illuminazione	1	1	1	1
	46.48	- di orologi e di gioielleria	14	15	15	14
	46.49	- di altri beni di consumo	1	1	1	0
	46.51	- di computer, apparecchiature informatiche periferiche e di software	19	20	20	19
	46.52	- di apparecchiature elettroniche per telecomunicazioni e componenti elettronici	8	7	7	8
	46.6	- di altri macchinari e attrezzature e forniture	1	1	1	0
	46.61	- di macchinari, attrezzature e forniture agricole	1	1	2	2
	46.62	- di macchine utensili	1	2	2	2
	46.63	- di macchinari per l'estrazione, l'edilizia e l'ingegneria civile	3	3	2	2
	46.66	- di altre macchine e attrezzature per ufficio	6	6	6	4
	46.69	- di altri macchinari e attrezzature	3	3	2	3
	46.71	- di combustibili solidi, liquidi, gassosi e di prodotti derivati	15	15	15	12
	46.72	- di metalli e di minerali metalliferi	2	2	2	3
46.73	- di legname e di materiali da costruzione, apparecchi igienico-sanitari, vetro piano, vernici e colori	2	2	1	1	
46.74	- di ferramenta, di apparecchi e accessori per impianti idraulici e di riscaldamento	36	33	36	37	
46.75	- di prodotti chimici	10	10	10	12	
46.76	- di altri prodotti intermedi	4	4	4	3	
46.77	- di rottami e cascami	3	4	4	4	
46.9	- non specializzato	0	1	0	0	
TOTALE ALTRO COMMERCIO ALL'INGROSSO*			233	235	234	224
TOTALE COMMERCIO ALL'INGROSSO*			416	419	429	402

* esclusi autoveicoli e motocicli

4.a. IL COMMERCIO AL DETTAGLIO* NEL COMUNE DI SASSARI - ANNI 2012 - 2015

ATECO 2007	DESCRIZIONE	2015	2014	2013	2012
47	- in genere	2	2	2	2
47.11	- in esercizi non specializzati con prevalenza di prodotti alimentari e bevande	147	148	146	149
47.19	- in altri esercizi non specializzati	34	33	32	34
TOTALE IN ESERCIZI NON SPECIALIZZATI		183	183	180	185
47.2	- di prodotti alimentari, bevande e tabacco	2	2	4	4
47.21	- di frutta e verdura	63	66	67	64
47.22	- di carni e di prodotti a base di carne	56	55	56	55
47.23	- di pesci, crostacei e molluschi	38	42	42	43
47.24	- di pane, torte, dolci e confetteria	37	35	30	30
47.25	- di bevande	18	20	21	18
47.26	- di prodotti del tabacco	66	68	69	70
47.29	- di altri prodotti alimentari	25	23	17	16
47.3	- di carburante per autotrazione	34	35	36	38
47.4	- di apparecchiature informatiche e per le telecomunicazioni	1	1	1	1
47.41	- di computer, unità periferiche, software e attrezzature per ufficio	16	17	18	16
47.42	- di apparecchiature per le telecomunicazioni e la telefonia	7	6	7	7
47.43	- di apparecchiature audio e video	1	1	1	1
47.5	- di altri prodotti per uso domestico	1	1	2	2
47.51	- di prodotti tessili	40	40	44	45
47.52	- di ferramenta, vernici, vetro piano e materiali da costruzione	71	71	70	74
47.53	- di tappeti, scendiletto e rivestimenti per pavimenti e pareti (moquette, linoleum)	4	6	6	7
47.54	- di elettrodomestici	7	6	3	3
47.59	- di mobili, di articoli per l'illuminazione e altri articoli per la casa	81	84	91	92
47.61	- di libri	11	13	13	13
47.62	- di giornali e articoli di cartoleria	102	101	97	96
47.63	- di registrazioni musicali e video	1	1	1	1
47.64	- di articoli sportivi	32	32	35	33
47.65	- di giochi e giocattoli	9	9	7	5
47.7	- di altri prodotti	1	1	1	1
47.71	- di articoli di abbigliamento	213	216	222	236
47.72	- di calzature e articoli in pelle	41	43	40	44
47.73	- di calzature e articoli in pelle	41	40	42	40
47.74	- di articoli medicali e ortopedici	14	13	15	17
47.75	- di cosmetici, di articoli di profumeria e di erboristeria	39	37	39	36
47.76	- di fiori, piante, semi, fertilizzanti, animali domestici e alimenti per animali domestici	41	42	44	42
47.77	- di orologi e articoli di gioielleria	33	35	40	39
47.78	- di altri prodotti (esclusi quelli di seconda mano)	134	131	126	116
47.79	- di articoli di seconda mano in negozi	12	17	15	14
TOTALE IN ESERCIZI SPECIALIZZATI		1.292	1.310	1.318	1.319
47.8	- ambulante	24	30	32	32
47.81	- ambulante di prodotti alimentari e bevande	53	57	58	59
47.82	- ambulante di prodotti tessili, abbigliamento e calzature	340	356	362	365
47.89	- ambulante di altri prodotti	447	375	280	225
47.9	- al di fuori di negozi, banchi o mercati	6	7	7	9
47.91	- per corrispondenza o attraverso internet	23	20	18	14
47.99	- ALTRO al di fuori di negozi, banchi o mercati	43	41	50	53
TOTALE "ALTRO"		936	886	807	757
TOTALE		2.411	2.379	2.309	2.261

**COMUNE DI
SASSARI**

* esclusi autoveicoli e motocicli

4.b. IL COMMERCIO AL DETTAGLIO* NEL COMUNE DI OLBIA - ANNI 2012 - 2015

ATECO 2007	DESCRIZIONE	2015	2014	2013	2012
47	- in genere	2	4	4	3
47.11	- in esercizi non specializzati con prevalenza di prodotti alimentari e bevande	58	60	61	59
47.19	- in altri esercizi non specializzati	17	15	16	12
	TOTALE IN ESERCIZI NON SPECIALIZZATI	77	79	81	74
47.2	- di prodotti alimentari, bevande e tabacco	4	4	4	4
47.21	- di frutta e verdura	16	15	15	14
47.22	- di carni e di prodotti a base di carne	29	32	31	29
47.23	- di pesci, crostacei e molluschi	15	13	13	12
47.24	- di pane, torte, dolci e confetteria	12	12	11	10
47.25	- di bevande	4	4	2	3
47.26	- di prodotti del tabacco	24	27	25	25
47.29	- di altri prodotti alimentari	16	11	9	5
47.3	- di carburante per autotrazione	19	16	17	18
47.41	- di computer, unità periferiche, software e attrezzature per ufficio	9	10	10	8
47.42	- di apparecchiature per le telecomunicazioni e la telefonia	11	10	9	6
47.5	- di altri prodotti per uso domestico	1	1	1	1
47.51	- di prodotti tessili	20	19	20	20
47.52	- di ferramenta, vernici, vetro piano e materiali da costruzione	45	43	41	40
47.53	- di tappeti, scendiletto e rivestimenti per pavimenti e pareti (moquette, linoleum)	1	2	2	3
47.54	- di elettrodomestici	1	1	1	1
47.59	- di mobili, di articoli per l'illuminazione e altri articoli per la casa	56	51	50	48
47.6	- di articoli ricreativi	1	1	1	1
47.61	- di libri	5	6	5	5
47.62	- di giornali e articoli di cartoleria	31	31	32	31
47.64	- di articoli sportivi	24	21	23	27
47.65	- di giochi e giocattoli	3	4	4	4
47.7	- di altri prodotti	1	1	1	1
47.71	- di articoli di abbigliamento	144	144	144	150
47.72	- di calzature e articoli in pelle	20	20	21	22
47.73	- di calzature e articoli in pelle	12	11	12	11
47.74	- di articoli medicali e ortopedici	5	3	3	3
47.75	- di cosmetici, di articoli di profumeria e di erboristeria	18	16	15	15
47.76	- di fiori, piante, semi, fertilizzanti, animali domestici e alimenti per animali domestici	16	17	15	13
47.77	- di orologi e articoli di gioielleria	10	12	12	14
47.78	- di altri prodotti (esclusi quelli di seconda mano)	73	63	58	54
47.79	- di articoli di seconda mano in negozi	3	2	3	4
	TOTALE IN ESERCIZI SPECIALIZZATI	649	623	610	602
47.8	- ambulante	5	5	6	8
47.81	- ambulante di prodotti alimentari e bevande	44	43	43	45
47.82	- ambulante di prodotti tessili, abbigliamento e calzature	219	215	216	217
47.89	- ambulante di altri prodotti	499	410	329	265
47.9	- al di fuori di negozi, banchi o mercati	4	4	4	4
47.91	- per corrispondenza o attraverso internet	11	15	14	16
47.99	- ALTRO al di fuori di negozi, banchi o mercati	17	19	21	18
	TOTALE "ALTRO"	799	711	573	573
	TOTALE	1.525	1.413	1.324	1.249

COMUNE DI
OLBIA

* esclusi autoveicoli e motocicli



TURISMO

1.a. IMPRESE ATTIVE NEL SETTORE SERVIZI DI ALLOGGIO E RISTORAZIONE PER COMUNE - ANNO 2015

SASSARI

COMUNE	ALBERGHI E STRUTTURE SIMILI	ALLOGGI PER VACANZE	CAMPEGGI E AREE ATTEZZATE	ALTRI ALLOGGI	RISTORANTI	MENSE E CATERING	BAR E ALTRI ESERCIZI SIMILI	TOTALE 2015	TOTALE 2014	VAR. % 2015/2014
ALGHERO	34	44	4	0	234	1	161	478	463	3,24%
ANELA	0	0	0	0	0	0	2	2	3	-33,33%
ARDARA	0	0	0	0	1	0	3	4	5	-20,00%
BANARI	0	0	0	0	1	0	2	3	3	0,00%
BENETUTTI	2	1	0	0	3	0	8	14	14	0,00%
BESSEDE	0	0	0	0	0	0	1	1	1	0,00%
BONNANARO	0	0	0	0	2	0	4	6	6	0,00%
BONO	1	0	0	0	9	0	11	21	20	5,00%
BONORVA	0	0	0	0	7	1	16	24	23	4,35%
BORUTTA	0	0	0	0	0	0	0	0	0	0,00%
BOTTIDDA	0	0	0	0	1	0	1	2	4	-50,00%
BULTEI	0	0	0	0	2	0	6	8	8	0,00%
BULZI	0	0	0	0	0	0	3	3	3	0,00%
BURGOS	0	0	0	0	2	3	5	10	10	0,00%
CARGEGHE	0	0	0	0	1	0	1	2	2	0,00%
CASTELSARDO	13	4	0	0	41	1	34	93	91	2,20%
CHEREMULE	0	0	0	0	0	0	1	1	1	0,00%
CHIARAMONTI	0	0	0	0	6	0	3	9	8	12,50%
CODRONGIANOS	0	0	0	0	2	1	8	11	11	0,00%
COSSOINE	0	0	0	0	2	0	2	4	4	0,00%
ERULA	0	0	0	0	0	0	4	4	5	-20,00%
ESPORLATU	0	0	0	0	1	0	1	2	3	-33,33%
FLORINAS	0	0	0	0	3	0	3	6	7	-14,29%
GIAVE	0	0	0	0	0	0	4	4	4	0,00%
ILLORAI	0	0	0	0	0	0	4	4	4	0,00%
ITTIREDDU	0	0	0	0	1	0	2	3	3	0,00%
ITTIRI	0	0	0	0	17	0	15	32	34	-5,88%
LAERRU	0	0	0	0	2	0	3	5	5	0,00%
MARA	0	0	0	0	0	0	1	1	1	0,00%
MARTIS	0	1	0	0	1	0	3	5	5	0,00%
MONTELEONE ROCCA DORIA	0	0	0	0	0	0	0	0	0	-
MORES	1	1	0	0	10	0	9	21	20	5,00%
MUROS	0	0	0	0	4	0	3	7	5	40,00%
NUGHEDU SAN NICOLÒ	0	0	0	0	1	0	3	4	4	0,00%
NULE	0	0	0	0	4	0	6	10	8	25,00%

SASSARI

COMUNE	ALBERGHI E STRUTTURE SIMILI	ALLOGGI PER VACANZE	CAMPEGGI E AREE ATTREZZATE	ALTRI ALLOGGI	RISTORANTI	MENSE E CATERING	BAR E ALTRI ESERCIZI SIMILI	TOTALE 2015	TOTALE 2014	VAR. % 2015/2014
NULVI	0	0	0	0	3	0	10	13	12	8,33%
OLMEDO	0	1	0	0	9	0	9	19	19	0,00%
OSILO	0	0	0	0	2	0	8	10	11	-9,09%
OSSI	0	1	0	0	15	0	19	35	27	29,63%
OZIERI	1	1	0	0	26	2	46	76	74	2,70%
PADRIA	0	0	0	0	3	0	4	7	7	0,00%
PATTADA	1	1	0	0	5	0	11	18	19	-5,26%
PERFUGAS	1	0	0	0	5	0	16	22	21	4,76%
PLOAGHE	0	0	0	1	14	0	18	33	34	-2,94%
PORTO TORRES	3	3	0	0	70	1	62	139	140	-0,71%
POZZOMAGGIORE	1	0	0	0	5	0	13	19	21	-9,52%
PUTIFIGARI	0	0	0	0	0	0	3	3	3	0,00%
ROMANA	0	0	0	0	0	0	3	3	3	0,00%
SANTA MARIA COGHINAS	1	0	0	0	4	0	10	15	13	15,38%
SASSARI	19	9	2	1	427	8	408	874	856	2,10%
SEDINI	0	0	0	0	2	0	5	7	5	40,00%
SEMESTENE	0	0	0	0	0	0	1	1	1	0,00%
SENNORI	0	0	0	0	15	0	37	52	51	1,96%
SILIGO	0	0	0	0	4	0	3	7	7	0,00%
SORSO	1	2	1	0	36	1	53	94	93	1,08%
STINTINO	6	4	0	0	24	0	14	48	46	4,35%
TERGU	0	3	0	0	2	0	1	6	3	100,00%
THIESI	1	0	0	0	4	0	9	14	14	0,00%
TISSI	0	0	0	0	8	0	7	15	14	7,14%
TORRALBA	0	0	0	0	3	0	4	7	7	0,00%
TULA	0	0	0	0	6	0	8	14	13	7,69%
URI	0	0	0	0	8	0	13	21	20	5,00%
USINI	0	0	0	0	9	0	9	18	23	-21,74%
VALLEDORIA	7	3	2	0	22	0	29	63	62	1,61%
VIDDALBA	0	0	0	0	5	0	4	9	9	0,00%
VILLANOVA MONTELEONE	0	0	0	0	4	0	4	8	7	14,29%
TOTALE SASSARI	93	79	9	2	1.088	19	1.174	2.474	2.423	2,10%

1.b. IMPRESE ATTIVE NEL SETTORE SERVIZI DI ALLOGGIO E RISTORAZIONE PER COMUNE - ANNO 2015

OLBIA-TEMPIO

COMUNE	ALBERGHI E STRUTTURE SIMILI	ALLOGGI PER VACANZE	CAMPEGGI E AREE ATTEZZATE	ALTRI ALLOGGI	RISTORANTI	MENSE E CATERING	BAR E ALTRI ESERCIZI SIMILI	TOTALE 2015	TOTALE 2014	VAR. % 2015/2014
AGGIUS	0	1	0		3	0	5	9	8	12,50%
AGLIENTU	4	3	3		7	1	10	28	29	-3,45%
ALÀ DEI SARDI	0	0	0		4	0	7	11	11	0,00%
ARZACHENA	36	6	1		122	0	66	231	237	-2,53%
BADESI	3	3	1		13	0	8	28	29	-3,45%
BERCHIDDA	2	0	0		8	0	9	19	19	0,00%
BORTIGIADAS	0	0	0		2	0	3	5	5	0,00%
BUDDUSÒ	0	0	0		10	0	17	27	26	3,85%
BUDONI	14	11	1		55	1	33	115	118	-2,54%
CALANGIANUS	0	0	0		13	1	16	30	31	-3,23%
GOLFO ARANCI	8	2	0		43	0	22	75	68	10,29%
LA MADDALENA	10	2	2		63	1	47	125	126	-0,79%
LOIRI PORTO SAN PAOLO	3	7	2		32	0	12	56	56	0,00%
LUOGOSANTO	1	0	0		4	0	5	10	10	0,00%
LURAS	4	0	0		3	0	3	10	9	11,11%
MONTI	0	0	0		9	0	7	16	14	14,29%
OLBIA	46	14	0		376	7	286	729	714	2,10%
OSCHIRI	1	0	0		16	1	10	28	28	0,00%
PADRU	2	1	0		6	0	14	23	23	0,00%
PALAU	9	5	3		49	1	40	107	105	1,90%
SAN TEODORO	16	11	2		67	0	33	129	120	7,50%
SANTA TERESA GALLURA	19	5	1		44	1	34	104	101	2,97%
SANT'ANTONIO DI GALLURA	2	0	0		2	0	8	12	12	0,00%
TELI	0	0	0		3	1	6	10	11	-9,09%
TEMPIO PAUSANIA	9	4	0		56	0	47	116	113	2,65%
TRINITÀ D'AGULTU E VIGNOLA	6	0	0		18	0	21	45	45	0,00%
TOTALE OLBIA TEMPIO	195	75	16		1.028	15	769	2.098	2.068	1,45%
TOTALE NORD SARDEGNA	288	154	25	2	2.116	34	1.943	4.572	4.491	1,80%
TOTALE SARDEGNA	694	402	69	3	5.429	111	5.069	11.777	11.661	0,99%



TRASPORTI

1.a. IMPRESE ATTIVE NEL SETTORE TRASPORTO E MAGAZZINAGGIO PER COMUNE - ANNO 2015

SASSARI

	TRASPORTO TERRESTRE E MEDIANTE CONDOTTE	TRASPORTO MARITTIMO E PER VIE D'ACQUA	TRASPORTO AEREO	MAGAZZINAGGIO E ATTIVITÀ DI SUPPORTO AI TRASPORTI	SERVIZI POSTALI E ATTIVITÀ DI CORRIERE	TOTALE 2015	TOTALE 2014	VAR. % 2015/2014
ALGHERO	86	4	1	16	6	113	114	-0,88%
ANELA	0	0	0	0	0	0	1	-100,00%
ARDARA	4	0	0	0	0	4	4	0,00%
BANARI	3	0	0	1	0	4	4	0,00%
BENETUTTI	2	0	0	0	0	2	2	0,00%
BESSEDE	0	0	0	0	0	0	0	0,00%
BONNANARO	2	0	0	0	0	2	2	0,00%
BONO	4	0	0	0	0	4	4	0,00%
BONORVA	6	0	0	0	0	6	6	0,00%
BORUTTA	1	0	0	0	0	1	1	0,00%
BOTTIDDA	0	0	0	0	0	0	0	0,00%
BULTEI	0	0	0	0	0	0	1	-100,00%
BULZI	2	0	0	0	0	2	2	0,00%
BURGOS	1	0	0	0	0	1	1	0,00%
CARGEGHE	2	0	0	0	0	2	2	0,00%
CASTELSARDO	6	0	0	3	0	9	9	0,00%
CHEREMULE	4	0	0	0	0	4	4	0,00%
CHIARAMONTI	3	0	0	0	0	3	4	-25,00%
CODRONGIANOS	0	0	0	1	0	1	1	0,00%
COSSOINE	5	0	0	0	0	5	4	25,00%
ERULA	1	0	0	0	0	1	1	0,00%
ESPORLATU	0	0	0	0	0	0	0	0,00%
FLORINAS	4	0	0	0	0	4	4	0,00%
GIAVE	1	0	0	0	0	1	2	-50,00%
ILLORAI	1	0	0	0	0	1	1	0,00%
ITTIREDDU	2	0	0	0	0	2	2	0,00%
ITTIRI	20	0	0	1	1	22	23	-4,35%
LAERRU	3	0	0	0	0	3	3	0,00%
MARA	6	0	0	0	0	6	5	20,00%
MARTIS	2	0	0	0	0	2	2	0,00%
MONTELEONE R. D.	0	0	0	0	0	0	0	0,00%
MORES	4	0	0	0	0	4	5	-20,00%
MUROS	2	0	0	2	0	4	3	33,33%

SASSARI

	TRASPORTO TERRESTRE E MEDIANTE CONDOTTE	TRASPORTO MARITTIMO E PER VIE D'ACQUA	TRASPORTO AEREO	MAGAZZINAGGIO E ATTIVITÀ DI SUPPORTO AI TRASPORTI	SERVIZI POSTALI E ATTIVITÀ DI CORRIERE	TOTALE 2015	TOTALE 2014	VAR. % 2015/2014
NUGHEDU S. NICOLÒ	3	0	0	0	0	3	4	-25,00%
NULE	5	0	0	0	0	5	5	0,00%
NULVI	2	0	0	0	0	2	2	0,00%
OLMEDO	6	0	0	0	0	6	6	0,00%
OSILO	6	0	0	0	0	6	6	0,00%
OSSI	7	0	0	0	2	9	11	-18,18%
OZIERI	19	0	0	2	1	22	19	15,79%
PADRIA	1	0	0	0	0	1	1	0,00%
PATTADA	6	0	0	0	0	6	6	0,00%
PERFUGAS	3	0	0	0	0	3	2	50,00%
PLOAGHE	4	0	0	1	1	6	7	-14,29%
PORTO TORRES	40	3	0	30	2	75	75	0,00%
POZZOMAGGIORE	6	0	0	0	0	6	6	0,00%
PUTIFIGARI	1	0	0	0	0	1	1	0,00%
ROMANA	1	0	0	0	0	1	1	0,00%
S. MARIA COGHINAS	0	0	0	0	0	0	1	-100,00%
SASSARI	270	5	0	36	23	334	342	-2,34%
SEDINI	1	0	0	0	0	1	1	0,00%
SEMESTENE	0	0	0	0	0	0	0	0,00%
SENNORI	6	0	0	0	0	6	6	0,00%
SILIGO	0	0	0	0	0	0	0	0,00%
SORSO	22	0	0	2	1	25	26	-3,85%
STINTINO	4	3	0	4	0	11	12	-8,33%
TERGU	1	0	0	0	0	1	1	0,00%
THIESI	19	0	0	0	0	19	18	5,56%
TISSI	4	0	0	0	0	4	4	0,00%
TORRALBA	7	0	0	0	0	7	6	16,67%
TULA	4	0	0	0	0	4	4	0,00%
URI	1	0	0	0	0	1	1	0,00%
USINI	5	0	0	0	1	6	6	0,00%
VALLEDORIA	7	0	0	1	0	8	9	-11,11%
VIDDALBA	5	0	0	0	0	5	5	0,00%
VILLANOVA MONTELEONE	2	0	0	0	0	2	2	0,00%
TOTALE SASSARI	645	15	1	100	38	799	813	-1,72%

1.b. IMPRESE ATTIVE NEL SETTORE TRASPORTO E MAGAZZINAGGIO PER COMUNE - ANNO 2015

OLBIA-TEMPIO

	TRASPORTO TERRESTRE E MEDIANTE CONDOTTE	TRASPORTO MARITTIMO E PER VIE D'ACQUA	TRASPORTO AEREO	MAGAZZINAGGIO E ATTIVITÀ DI SUPPORTO AI TRASPORTI	SERVIZI POSTALI E ATTIVITÀ DI CORRIERE	TOTALE 2015	TOTALE 2014	VAR. % 2015/2014
AGGIUS	2	0	0	0	0	2	2	0,00%
AGLIENTU	2	0	0	1	0	3	3	0,00%
ALÀ DEI SARDI	2	0	0	0	0	2	2	0,00%
ARZACHENA	68	5	0	24	0	97	99	-2,02%
BADESI	8	0	0	2	0	10	10	0,00%
BERCHIDDA	9	0	0	0	0	9	9	0,00%
BORTIGIADAS	1	0	0	1	0	2	2	0,00%
BUDDUSÒ	35	0	0	0	0	35	36	-2,78%
BUDONI	16	3	0	9	1	29	31	-6,45%
CALANGIANUS	18	0	0	1	0	19	21	-9,52%
GOLFO ARANCI	4	0	0	6	0	10	9	11,11%
LA MADDALENA	13	22	0	25	0	60	63	-4,76%
LOIRI PORTO SAN PAOLO	9	2	0	1	0	12	12	0,00%
LUOGOSANTO	2	0	0	1	0	3	3	0,00%
LURAS	2	0	0	0	0	2	3	-33,33%
MONTI	6	0	0	1	0	7	7	0,00%
OLBIA	180	9	2	61	8	260	265	-1,89%
OSCHIRI	3	0	0	0	0	3	3	0,00%
PADRU	2	0	0	1	0	3	4	-25,00%
PALAU	14	5	0	9	0	28	30	-6,67%
SAN TEODORO	13	2	0	4	0	19	17	11,76%
SANTA TERESA GALLURA	20	6	0	3	0	29	30	-3,33%
SANT'ANTONIO DI GALLURA	2	0	0	0	0	2	2	0,00%
TEITI	2	0	0	0	0	2	3	-33,33%
TEMPIO PAUSANIA	30	0	0	1	2	33	33	0,00%
TRINITÀ D'AGULTU E VIGNOLA	3	2	0	4	0	9	9	0,00%
TOTALE OLBIA-TEMPIO	466	56	2	155	11	690	708	-2,54%
TOTALE NORD SARDEGNA	1.111	71	3	255	49	1.489	1.521	-2,10%
TOTALE SARDEGNA	3.315	138	5	597	141	4.196	4.321	-2,89%



SERVIZI

1. MOVIMENTAZIONE DELLE IMPRESE NEL SETTORE SERVIZI - ANNO 2015

SASSARI

OLBIA-TEMPIO

SETTORE	REGISTRATE	ATTIVE	ISCRIZIONI	CESSAZIONI*	SALDO	TASSO DI CRESCITA	REGISTRATE	ATTIVE	ISCRIZIONI	CESSAZIONI*	SALDO	TASSO DI CRESCITA
Servizi di informazione e comunicazione	619	532	31	29	2	0,32%	303	257	10	19	-9	-2,88%
Attività finanziarie e assicurative	527	474	34	35	-1	-0,19%	224	209	18	15	3	1,36%
Attività immobiliari	535	435	10	17	-7	-1,33%	720	553	7	19	-12	-1,65%
Attività professionali, scientifiche e tecniche	641	527	32	33	-1	-0,16%	355	296	25	23	2	0,58%
Noleggio, agenzie di viaggio, servizi di supporto alle imprese	967	866	36	48	-12	-1,27%	984	889	57	47	10	1,07%
Istruzione	133	118	0	3	-3	-2,26%	73	64	4	5	-1	-1,35%
Sanità e assistenza sociale	234	197	3	3	0	0,00%	96	85	2	3	-1	-1,06%
Attività artistiche, sportive, di intrattenimento e divertimento	448	362	19	29	-10	-2,25%	252	203	6	11	-5	-2,02%
Altre attività di servizi	1.249	1.176	40	58	-18	-1,46%	659	621	38	28	10	1,58%
TOTALE	5.353	4.687	205	255	-50	-0,95%	3.666	3.177	167	170	-3	-0,08%

NORD SARDEGNA

SARDEGNA

SETTORE	REGISTRATE	ATTIVE	ISCRIZIONI	CESSAZIONI*	SALDO	TASSO DI CRESCITA	REGISTRATE	ATTIVE	ISCRIZIONI	CESSAZIONI*	SALDO	TASSO DI CRESCITA
Servizi di informazione e comunicazione	922	789	41	48	-7	-0,75%	3.010	2.703	150	174	-24	-0,80%
Attività finanziarie e assicurative	751	683	52	50	2	0,27%	2.289	2.164	147	144	3	0,13%
Attività immobiliari	1.255	988	17	36	-19	-1,52%	2.689	2.275	49	85	-36	-1,36%
Attività professionali, scientifiche e tecniche	996	823	57	56	1	0,10%	3.276	2.875	152	194	-42	-1,29%
Noleggio, agenzie di viaggio, servizi di supporto alle imprese	1.951	1.755	93	95	-2	-0,11%	4.833	4.352	236	260	-24	-0,51%
Istruzione	206	182	4	8	-4	-1,93%	689	637	13	26	-13	-1,90%
Sanità e assistenza sociale	330	282	5	6	-1	-0,31%	1.133	992	17	30	-13	-1,19%
Attività artistiche, sportive, di intrattenimento e divertimento	700	565	25	40	-15	-2,16%	1.564	1.334	53	89	-36	-2,33%
Altre attività di servizi	1.908	1.797	78	86	-8	-0,43%	5.411	5.194	234	274	-40	-0,75%
TOTALE	9.019	7.864	372	425	-53	-0,60%	24.894	22.526	1.051	1.276	-225	-0,92%

* Al netto delle cessazioni d'ufficio

2.a. IMPRESE ATTIVE NEI SERVIZI PER COMUNE - ANNO 2015

SASSARI

	SERVIZI DI INFORMAZIONE E COMUNICAZIONE	ATTIVITÀ FINANZIARIE E ASSICURATIVE	ATTIVITÀ IMMOBILIARI	ATTIVITÀ PROFESSIONALI, SCIENTIFICHE E TECNICHE	NOLEGGIO, AGENZIE DI VIAGGIO, SERVIZI DI SUPPORTO ALLE IMPRESE	ISTRUZIONE	SANITÀ E ASSISTENZA SOCIALE	ATTIVITÀ ARTISTICHE, SPORTIVE, DI INTRATTENIMENTO E DIVERTIMENTO	ALTRE ATTIVITÀ DI SERVIZI	TOT. 2015	TOT. 2014	VAR.% 2015/ 2014
ALGHERO	71	47	58	73	135	16	18	73	166	657	652	0,77%
ANELA	0	0	0	0	0	0	1	0	1	2	2	0,00%
ARDARA	0	0	0	0	2	0	0	0	0	2	3	-33,33%
BANARI	0	1	0	1	0	0	0	0	0	2	1	100,00%
BENETUTTI	1	4	0	2	1	0	0	0	5	13	12	8,33%
BESSUDE	1	0	0	0	1	0	1	0	1	4	4	0,00%
BONNANARO	1	2	0	1	2	0	0	0	1	7	6	16,67%
BONO	3	3	2	4	4	1	3	1	8	29	27	7,41%
BONORVA	3	2	1	4	0	0	1	2	11	24	21	14,29%
BORUTTA	0	0	0	1	2	0	0	0	0	3	3	0,00%
BOTTIDDA	1	0	0	0	0	0	0	0	0	1	1	0,00%
BULTEI	0	0	0	0	0	0	0	0	1	1	2	-50,00%
BULZI	0	0	0	0	1	0	0	0	1	2	2	0,00%
BURGOS	0	0	0	0	1	0	0	0	3	4	4	0,00%
CARGEGHE	1	0	0	0	0	1	0	0	1	3	3	0,00%
CASTELSARDO	3	2	6	11	15	2	3	9	23	74	72	2,78%
CHERMULE	0	1	0	0	3	0	0	0	0	4	2	100,00%
CHIARAMONTI	1	0	0	3	2	0	1	1	3	11	13	-15,38%
CODRONGIANOS	0	1	2	0	3	0	0	0	3	9	8	12,50%
COSSOINE	0	0	0	1	3	0	0	1	1	6	6	0,00%
ERULA	0	0	0	0	1	0	1	0	0	2	2	0,00%
ESPORLATU	0	1	0	0	1	0	0	0	0	2	2	0,00%
FLORINAS	0	1	0	2	3	0	0	1	3	10	8	25,00%
GIAVE	0	0	0	0	0	0	0	0	1	1	1	0,00%
ILLORAI	0	0	0	0	0	0	0	0	0	0	0	0,00%
ITTIREDDU	0	0	0	0	1	0	0	0	0	1	0	0,00%
ITTIRI	2	8	0	4	4	1	5	5	21	50	50	0,00%
LAERRU	0	1	1	0	0	0	0	1	1	4	5	-20,00%
MARA	0	0	0	0	0	0	0	1	0	1	1	0,00%
MARTIS	0	0	0	1	2	0	0	0	1	4	3	33,33%
MONTELEONE R. D.	0	0	0	0	1	0	0	0	0	1	1	0,00%
MORES	0	2	0	1	0	0	1	3	5	12	11	9,09%
MUROS	1	1	1	1	2	0	0	0	5	11	10	10,00%
NUGHEDU S. NICOLÒ	0	0	1	1	0	0	0	0	0	2	3	-33,33%

2.a. IMPRESE ATTIVE NEI SERVIZI PER COMUNE - ANNO 2015

SASSARI

	SERVIZI DI INFORMAZIONE E COMUNICAZIONE	ATTIVITÀ FINANZIARIE E ASSICURATIVE	ATTIVITÀ IMMOBILIARI	ATTIVITÀ PROFESSIONALI, SCIENTIFICHE E TECNICHE	NOLEGGIO, AGENZIE DI VIAGGIO, SERVIZI DI SUPPORTO ALLE IMPRESE	ISTRUZIONE	SANITÀ E ASSISTENZA SOCIALE	ATTIVITÀ ARTISTICHE, SPORTIVE, DI INTRATTENIMENTO E DIVERTIMENTO	ALTRE ATTIVITÀ DI SERVIZI	TOT. 2015	TOT. 2014	VAR.% 2015/ 2014
NULE	2	1	0	0	0	0	0	0	7	10	12	-16,67%
NULVI	2	2	1	1	1	1	1	0	7	16	16	0,00%
OLMEDO	3	0	2	2	8	1	2	4	13	35	34	2,94%
OSILO	0	2	1	1	2	1	1	1	13	22	22	0,00%
OSSI	3	0	2	2	8	0	2	4	14	35	36	-2,78%
OZIERI	14	17	3	12	15	3	7	14	28	113	114	-0,88%
PADRIA	0	0	0	0	0	0	0	0	3	3	3	0,00%
PATTADA	1	2	1	4	12	1	1	0	7	29	26	11,54%
PERFUGAS	3	4	1	5	1	0	1	3	7	25	24	4,17%
PLOAGHE	3	3	2	6	9	2	1	4	17	47	42	11,90%
PORTO TORRES	33	27	28	44	67	6	13	21	81	320	305	4,92%
POZZOMAGGIORE	5	4	1	0	3	1	1	1	10	26	28	-7,14%
PUTIFIGARI	0	0	0	0	0	0	0	0	1	1	1	0,00%
ROMANA	0	0	0	0	0	0	0	0	0	0	0	0,00%
S. MARIA COGHINAS	0	6	2	1	3	0	0	1	7	20	21	-4,76%
SASSARI	335	283	290	312	459	73	108	174	571	2.605	2.589	0,62%
SEDINI	1	2	0	0	2	0	0	2	5	12	11	9,09%
SEMESTENE	0	0	0	0	0	0	1	0	0	1	1	0,00%
SENNORI	3	4	2	3	11	1	2	2	12	40	41	-2,44%
SILIGO	0	0	0	1	2	0	1	0	1	5	6	-16,67%
SORSO	9	10	4	4	18	2	8	13	31	99	94	5,32%
STINTINO	1	1	4	1	15	2	0	2	5	31	31	0,00%
TERGU	0	0	0	1	1	0	1	2	1	6	4	50,00%
THIESI	2	4	0	2	2	1	1	2	10	24	23	4,35%
TISSI	2	4	1	5	4	0	0	1	5	22	24	-8,33%
TORRALBA	0	1	0	2	1	0	2	1	1	8	7	14,29%
TULA	2	0	0	0	2	0	1	0	6	11	10	10,00%
URI	1	2	1	1	4	0	0	1	9	19	21	-9,52%
USINI	1	9	2	1	4	1	0	0	9	27	26	3,85%
VALLEDORIA	12	8	15	5	17	1	6	6	20	90	84	7,14%
VIDDALBA	2	0	0	0	2	0	0	0	6	10	9	11,11%
VILLANOVA MONT.	3	1	0	0	3	0	1	2	6	16	15	6,67%
TOTALE SASSARI	532	474	435	527	866	118	197	359	1.179	4.687	4.621	1,43%

2.b. IMPRESE ATTIVE NEI SERVIZI IN PROVINCIA PER COMUNE - ANNO 2015

OLBIA-TEMPIO

	SERVIZI DI INFORMAZIONE E COMUNICAZIONE	ATTIVITÀ FINANZIARIE E ASSICURATIVE	ATTIVITÀ IMMOBILIARI	ATTIVITÀ PROFESSIONALI, SCIENTIFICHE E TECNICHE	NOLEGGIO, AGENZIE DI VIAGGIO, SERVIZI DI SUPPORTO ALLE IMPRESE	ISTRUZIONE	SANITÀ E ASSISTENZA SOCIALE	ATTIVITÀ ARTISTICHE, SPORTIVE, DI INTRATTENIMENTO E DIVERTIMENTO	ALTRE ATTIVITÀ DI SERVIZI	TOT. 2015	TOT. 2014	VAR.% 2015/ 2014
AGGIUS	4	2	1	0	2	0	1	3	1	14	16	-12,50%
AGLIENTU	1	0	3	0	5	0	0	0	1	10	10	0,00%
ALA' DEI SARDI	0	0	0	2	2	0	0	0	1	5	3	66,67%
ARZACHENA	21	16	103	30	151	9	8	24	63	425	416	2,16%
BADESI	0	2	7	4	9	1	1	4	7	35	30	16,67%
BERCHIDDA	2	2	1	2	6	0	0	3	12	28	28	0,00%
BORTIGIADAS	0	3	0	0	1	0	1	0	0	5	4	25,00%
BUDDUSO'	2	3	2	3	9	2	2	2	8	33	34	-2,94%
BUDONI	4	6	14	6	24	0	3	5	17	79	74	6,76%
CALANGIANUS	8	8	2	5	5	2	1	1	15	47	44	6,82%
GOLFO ARANCI	4	3	6	2	22	1	0	6	6	50	47	6,38%
LA MADDALENA	9	10	23	20	60	6	6	12	43	189	185	2,16%
LOIRI PORTO S. PAOLO	2	0	10	5	20	1	0	5	7	50	48	4,17%
LUOGOSANTO	0	1	5	2	9	0	0	1	6	24	23	4,35%
LURAS	2	2	0	2	7	1	0	1	5	20	22	-9,09%
MONTI	1	0	2	2	0	0	1	1	6	13	15	-13,33%
OLBIA	146	117	244	143	342	27	38	78	280	1.415	1368	3,44%
OSCHIRI	2	2	1	4	4	1	1	2	6	23	25	-8,00%
PADRU	0	2	2	1	4	1	4	1	5	20	16	25,00%
PALAU	10	4	32	9	42	2	3	12	16	130	129	0,78%
SAN TEODORO	4	2	28	15	58	2	1	11	28	149	137	8,76%
S. TERESA GALLURA	7	2	27	10	41	4	2	5	14	112	117	-4,27%
S. ANTONIO DI GALLURA	1	0	1	1	11	0	1	0	4	19	17	11,76%
TELTÌ	2	0	3	3	3	0	1	8	4	24	26	-7,69%
TEMPIO PAUSANIA	23	20	20	22	40	4	9	14	58	210	216	-2,78%
TRINITÀ D'AGULTU E V.	2	2	16	3	12	0	1	4	8	48	50	-4,00%
TOTALE OLBIA-TEMPIO	257	209	553	296	889	64	85	203	621	3.177	3.100	2,48%
TOTALE NORD SARDEGNA	789	683	988	823	1.755	182	282	562	1.800	7.864	7.721	1,85%
TOTALE SARDEGNA	2.703	2.164	2.275	2.875	4.352	637	992	1.334	5.194	22.526	22.301	1,01%



Camera di Commercio
Sassari - Nord Sardegna

5° Rapporto
Sistema Imprese
Nord Sardegna
Edizione 2016



SCAMBI CON L'ESTERO

1. EVOLUZIONE DEGLI SCAMBI CON L'ESTERO

TERRITORIO	ESPORTAZIONI		
	2013	2014	2015*
SASSARI	162.268.664	138.049.027	143.012.016
OLBIA-TEMPIO	37.491.186	41.166.199	61.679.482
NORD SARDEGNA	199.759.850	179.215.226	204.691.498
CAGLIARI	4.980.677.674	4.271.036.669	4.335.860.523
ORISTANO	41.396.324	43.204.005	51.832.376
NUORO	96.498.414	75.813.334	73.861.342
OGLIASTRA	3.619.696	5.917.550	54.551.972
MEDIO CAMPIDANO	374.236	641.446	215.916
CARBONIA-IGLESIAS	51.015.955	74.503.620	78.191.669
SARDEGNA	5.373.342.149	4.650.331.850	4.799.205.296
ITALIA	142.163.891.740	134.590.529.206	143.695.295.601

TERRITORIO	IMPORTAZIONI		
	2013	2014	2015*
SASSARI	250.014.723	219.216.855	183.601.570
OLBIA-TEMPIO	67.563.907	73.969.056	74.652.443
NORD SARDEGNA	317.578.630	293.185.911	258.254.013
CAGLIARI	8.961.133.484	7.630.579.397	5.996.544.749
ORISTANO	153.165.268	159.903.028	204.600.580
NUORO	31.827.401	30.038.794	28.503.268
OGLIASTRA	10.040.437	22.431.127	5.029.872
MEDIO CAMPIDANO	0	86.180	21.766
CARBONIA-IGLESIAS	202.797.555	283.512.469	392.726.528
SARDEGNA	9.676.542.775	8.419.736.906	6.885.680.776
ITALIA	293.141.205.706	284.316.184.623	298.917.469.843

TERRITORIO	SALDI IMPORT-EXPORT		
	2013	2014	2015*
SASSARI	-87.746.059	-81.167.828	-40.589.554
OLBIA-TEMPIO	-30.072.721	-32.802.857	-12.972.961
NORD SARDEGNA	-117.818.780	-113.970.685	-53.562.515
CAGLIARI	-3.980.455.810	-3.359.542.728	-1.660.684.226
ORISTANO	-111.768.944	-116.699.023	-152.768.204
NUORO	64.671.013	45.774.540	45.358.074
OGLIASTRA	-6.420.741	-16.513.577	49.522.100
MEDIO CAMPIDANO	374.236	555.266	194.150
CARBONIA-IGLESIAS	-151.781.600	-209.008.849	-314.534.859
SARDEGNA	-4.303.200.626	-3.769.405.056	-2.086.475.480
ITALIA	-150.977.313.966	-149.725.655.417	-155.222.174.242

VAR. %	
2014/2013	2014/2015*
-14,9%	3,6%
9,8%	49,8%
-10,3%	14,2%
-14,2%	1,5%
4,4%	20,0%
-21,4%	-2,6%
63,5%	821,9%
71,4%	-66,3%
46,0%	5,0%
-13,5%	3,2%
-5,3%	6,8%

VAR. %	
2014/2013	2014/2015*
-12,3%	-16,2%
9,5%	0,9%
-7,7%	-11,9%
-14,8%	-21,4%
4,4%	28,0%
-5,6%	-5,1%
123,4%	-77,6%
-	-74,7%
39,8%	38,5%
-13,0%	-18,2%
-3,0%	5,1%

* DATI PROVVISORI SOGGETTI A REVISIONE

2.a. PRIMI 10 PAESI PER VALORE DELLE IMPORTAZIONI E DELLE ESPORTAZIONI

SASSARI

CLASSIFICA	PAESE	IMPORTAZIONI		
		2015*	2014	var.%
1	RUSSIA	47.427.549	42.550.351	11,5%
2	SPAGNA	17.136.759	18.890.674	-9,3%
3	FRANCIA	16.605.195	23.475.442	-29,3%
4	PAESI BASSI	15.540.916	19.474.493	-20,2%
5	GERMANIA	14.090.891	13.416.770	5,0%
6	BELGIO	11.618.255	9.013.513	-
7	ALGERIA	9.388.131	13.561.174	-30,8%
8	COLOMBIA	9.063.916	24.429.125	-62,9%
9	IRLANDA	8.469.188	1.730.363	389,4%
10	KAZAKHSTAN	4.336.010	14.351.619	-69,8%

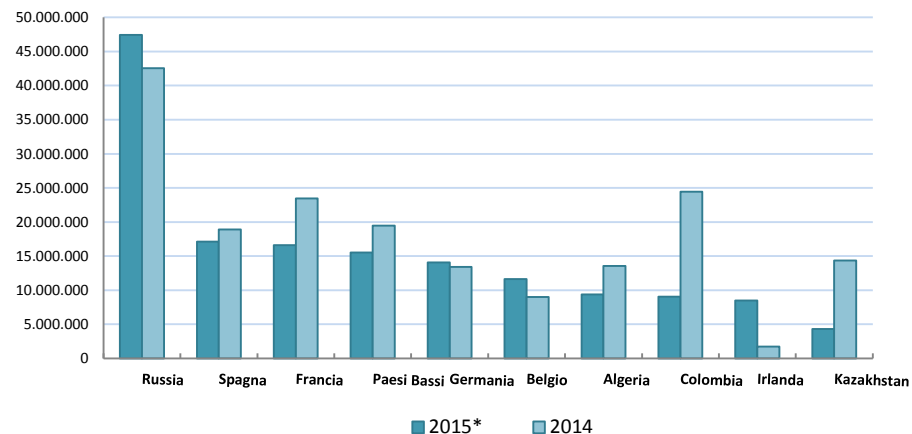

CLASSIFICA	PAESE	ESPORTAZIONI		
		2015*	2014	var.%
1	STATI UNITI	75.402.470	60.784.674	24,0%
2	FRANCIA	13.704.490	15.977.543	-14,2%
3	GERMANIA	13.109.777	14.759.003	-11,2%
4	BELGIO	8.905.776	8.202.053	8,6%
5	CANADA	2.947.874	4.191.643	-29,7%
6	PAESI BASSI	2.849.886	2.475.408	15,1%
7	CUBA	2.571.556	1.415.045	81,7%
8	SPAGNA	2.390.817	3.133.425	-23,7%
9	SVIZZERA	2.384.902	2.604.944	-8,4%
10	INDIA	2.109.998	2.050.027	2,9%

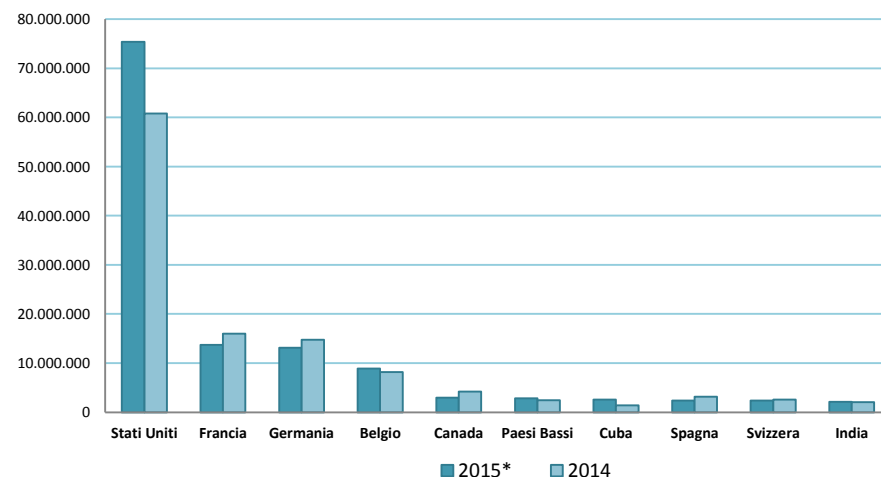

* DATI PROVVISORI SOGGETTI A REVISIONE

2.b. PRIMI 10 PAESI PER VALORE DELLE IMPORTAZIONI E DELLE ESPORTAZIONI

OLBIA-TEMPIO

CLASSIFICA	PAESE	IMPORTAZIONI		
		2015*	2014	var. %
1	FRANCIA	15.287.607	10.866.393	40,7%
2	SPAGNA	11.833.783	11.953.429	-1,0%
3	STATI UNITI	8.185.742	2.309.747	254,4%
4	FILIPPINE	6.894.444	8.272.648	-16,7%
5	PORTOGALLO	6.848.625	6.707.937	2,1%
6	GERMANIA	3.663.436	3.773.169	-2,9%
7	PAESI BASSI	2.810.685	3.200.456	-12,2%
8	REGNO UNITO	2.621.541	2.720.091	-3,6%
9	COREA DEL SUD	2.090.301	1.537.383	36,0%
10	GHANA	1.632.161	3.776.714	-56,8%

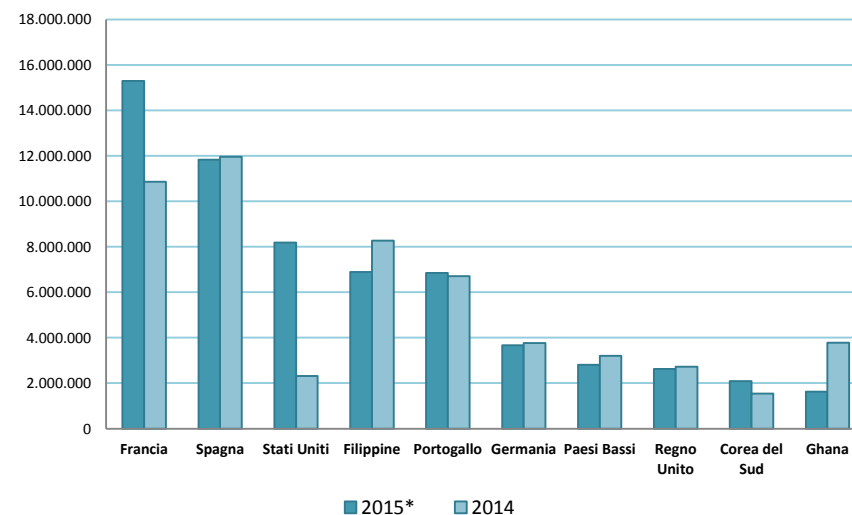

CLASSIFICA	PAESE	ESPORTAZIONI		
		2015*	2014	var. %
1	FRANCIA	10.415.811	10.982.468	-5,2%
2	STATI UNITI	6.685.750	7.182.241	-6,9%
3	QATAR	5.598.574	-	-
4	SPAGNA	5.571.777	3.659.814	52,2%
5	PORTOGALLO	3.473.958	1.583.855	119,3%
6	GERMANIA	3.340.408	2.954.991	13,0%
7	CINA	3.214.989	2.425.519	32,5%
8	CANADA	2.538.586	24.511	10257%
9	ISRAELE	2.161.822	148.166	1359,1%
10	GIAPPONE	1.703.357	30.948	5403,9%

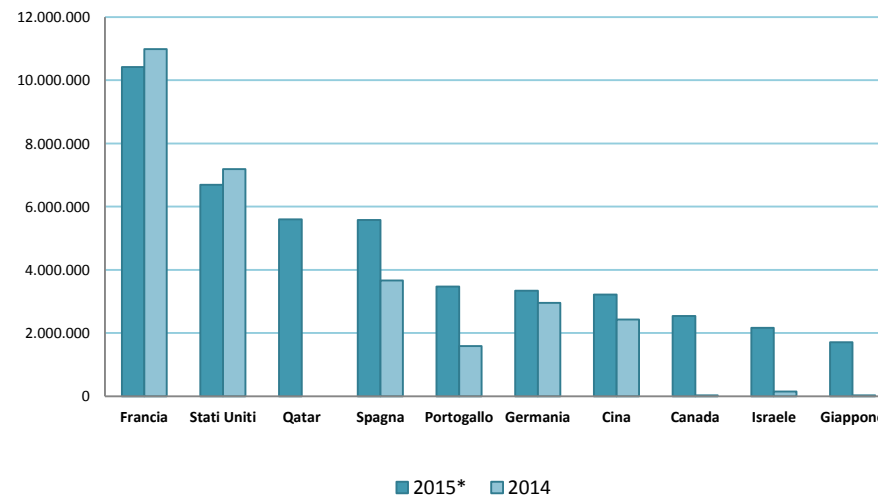

* DATI PROVVISORI SOGGETTI A REVISIONE

Impresa registrata: impresa iscritta al Registro delle Imprese e non cessata. Pertanto si considerano registrate le imprese attive, inattive, sospese, liquidate, fallite e con procedure concorsuali in atto. Le imprese plurilocalizzate (cioè presenti su più province) sono considerate solo nella provincia di localizzazione della Sede.

Impresa attiva: impresa iscritta al Registro delle Imprese che esercita l'Attività. Lo stato di attività si deriva dalle seguenti condizioni logiche: un'impresa per essere considerata attiva non deve risultare inattiva o cessata o sospesa o liquidata o fallita o con Procedure concorsuali aperte.

Iscrizioni: imprese che si sono iscritte al Registro delle Imprese nel periodo in esame.

Cessazioni: imprese che hanno cessato l'attività nel periodo in esame.

Addetti: A partire dal 1°/2008 si considerano gli addetti complessivi di impresa dichiarati dalle imprese stesse in fase di iscrizione/modifica o forniti da fonti esterne al sistema camerale, come attualmente disponibile negli output Registro Imprese. Si fa notare che l'informazione sugli addetti di impresa si configura come parametro dimensionale d'impresa e non ha alcun riferimento con il livello di occupazione nel territorio.

Settore di attività economica: L'attività di una impresa indica il tipo di prestazioni a contenuto economico offerte dall'impresa stessa. L'indicazione sull'attività è presente in tutte le localizzazioni (quindi sede e unità locali) dell'impresa; inoltre la singola localizzazione può svolgere più attività diverse tra loro alle quali viene associato un codice importanza. In StockView vengono prese in considerazione solo le attività associate al codice attività primario o, se presente, al prevalente d'impresa. ATECO 2007 è la nuova classificazione delle attività economiche in uso presso i Registri Imprese tenuti dalle 105 Camere di Commercio italiane. Tale classificazione ha sostituito, a partire da gennaio 2009, la precedente codifica AtecoRI 2002. La classificazione è standardizzata a livello europeo fino alla quarta cifra, mentre le categorie e le sotto categorie (rispettivamente livello 5 e 6) possono differire tra i singoli Paesi per meglio cogliere le specificità nazionali. Tutte le tavole presentate adottano la classificazione ATECO 2007 e il seguente criterio di raggruppamento:

Settore	Sezioni di attività economica comprese
Agricoltura e pesca	'A' Agricoltura, silvicoltura e pesca
Estrazione di minerali	'B' Estrazione di minerali da cave e miniere
Manifatturiero	'C' Attività manifatturiere
Energia-gas-acqua	'D' Fornitura di energia elettrica, gas, vapore e aria condizionata 'E' Fornitura di acqua; reti fognarie, attività di gestione dei rifiuti e risanamento
Costruzioni	'F' Costruzioni
Commercio	'G' Commercio all'ingrosso e al dettaglio; riparazione di autoveicoli e motocicli
Trasporti	'H' Trasporto e magazzinaggio
Alberghi e ristoranti	'I' Attività dei servizi di alloggio e di ristorazione
Servizi	'J' Servizi di informazione e comunicazione
	'K' Attività finanziarie e assicurative
	'L' Attività immobiliari
	'M' Attività professionali, scientifiche e tecniche
	'N' Noleggio, agenzie di viaggio, servizi di supporto alle imprese
	'O' Amministrazione pubblica e difesa; assicurazione sociale obbligatoria
	'P' Istruzione
	'Q' Sanità e assistenza sociale'
	'R' Attività artistiche, sportive, di intrattenimento e divertimento
	'S' Altre attività di servizi
'T' Attività di famiglie e convivenze come datori di lavoro per personale domestico; produzione di beni e servizi indifferenziati per uso proprio da parte di famiglie e convivenze	
'U' Organizzazioni ed organismi extraterritoriali	
Attività non classificate	Imprese prive del codice importanza relativo all'attività economica da esse svolta

Società di capitale: E' una categoria di società caratterizzata dalla completa distinzione tra il soggetto di diritto "società" e il socio (e quindi tra i rispettivi patrimoni), per cui dei debiti sociali risponde esclusivamente la società con il suo patrimonio. In StockView sono considerate "società di capitale" i seguenti tipi di società:

- ✓ Società in accomandita per azioni
- ✓ Società per azioni con unico socio
- ✓ Società a responsabilità limitata a capitale ridotto
- ✓ Società a responsabilità limitata semplificata
- ✓ Società per azioni
- ✓ Società a responsabilità limitata
- ✓ Società a responsabilità limitata con unico socio
- ✓ Società europea

Società di persone: è una categoria di società caratterizzate da una sola parziale distinzione tra il soggetto di diritto "società" ed il socio, e quindi tra i rispettivi patrimoni; pertanto rispondono dei debiti sociali, in via sussidiaria, dopo che sia stato inutilmente escusso il patrimonio sociale, tutti i soci solidamente ed illimitatamente con il loro patrimonio personale. In StockView sono considerate "società di persone" i seguenti tipi di società:

- ✓ Società in accomandita semplice
- ✓ Comunione ereditaria
- ✓ Società semplice
- ✓ Società di fatto
- ✓ Società irregolare
- ✓ Società in nome collettivo
- ✓ Società tra professionisti

Impresa individuale: impresa di cui è titolare una Persona fisica (imprenditore). Non avendo l'impresa personalità distinta da quella del titolare, non vi è distinzione tra i due patrimoni. In StockView sono considerate "imprese individuali" le seguenti imprese:

- ✓ Impresa individuale
- ✓ Impresa familiare

Altre forme giuridiche: tutte le imprese aventi forma giuridica diversa da quelle che rientrano nei seguenti raggruppamenti:

- ✓ ditta individuale
- ✓ società di persone
- ✓ società di capitale

Il raggruppamento delle "altre forme" conosce più di 40 tipologie di soggetti giuridici. Le tipologie più numerose sono:

- ✓ società cooperative in genere e, in particolare, società cooperative a responsabilità limitata (la tipologia più numerosa in assoluto)
- ✓ consorzio
- ✓ consorzio con attività esterna
- ✓ società consortile
- ✓ società consortile per azioni o a responsabilità limitata

Imprese femminili: l'insieme delle imprese la cui partecipazione di genere risulta complessivamente superiore al 50% mediando le composizioni di quote di partecipazione e cariche attribuite.

Imprese giovanili: l'insieme delle imprese in cui partecipazione di persone "fino a 35 anni" risulta complessivamente superiore al 50% mediando le composizioni di quote di partecipazione e cariche attribuite.

Start-up innovativa: una società di capitali di diritto italiano, costituita anche in forma cooperativa, o società europea avente sede fiscale in Italia, che risponde a determinati requisiti e ha come oggetto sociale esclusivo o prevalente: lo sviluppo, la produzione e la commercializzazione di prodotti o servizi innovativi ad alto valore tecnologico.

Imprese straniere: l'insieme delle imprese in cui partecipazione di persone non nate in Italia risulta complessivamente superiore al 50% mediando le composizioni di quote di partecipazione e cariche attribuite.

Tasso di crescita: è dato dal rapporto tra il saldo fra iscrizioni e cessazioni rilevato a fine periodo e lo stock delle imprese registrate all'inizio del periodo considerato.

Variazione percentuale: è dato dal rapporto tra la differenza degli stock di inizio e fine periodo e il valore dello stock di inizio periodo.

Tutti i dati riguardanti lo stock delle imprese sono al netto delle persone fisiche.



Camera di Commercio
Sassari - Nord Sardegna

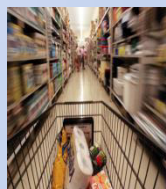

RAPPORTO SISTEMA IMPRESE NORD SARDEGNA 2016

A cura del Servizio Promozione Economica e Statistica
della Camera di Commercio I.A.A. di Sassari
Via Roma 74, 07100 Sassari

Studi@ss.camcom.it
www.ss.camcom.it

Elaborazione dati e grafica
Francesco Piredda
francesco.piredda@pec.it